



INSTITUTO ESTATAL ELECTORAL  
DE BAJA CALIFORNIA SUR

**INFORME ANUAL DE ACTIVIDADES QUE PRESENTA LA DIRECCIÓN DE TRANSPARENCIA Y ACCESO A LA INFORMACIÓN Y DEL SERVICIO PROFESIONAL ELECTORAL DEL INSTITUTO ESTATAL ELECTORAL BAJA CALIFORNIA SUR, CORRESPONDIENTE AL EJERCICIO 2022.**

[www.ieebcs.org.mx](http://www.ieebcs.org.mx)

**EJERCICIO 2022**

---

# INFORME ANUAL DE ACTIVIDADES QUE RINDE LA DIRECCIÓN DE TRANSPARENCIA Y ACCESO A LA INFORMACIÓN Y DEL SERVICIO PROFESIONAL ELECTORAL DEL INSTITUTO ESTATAL ELECTORAL DE BAJA CALIFORNIA SUR, RESPECTO DEL PERIODO COMPRENDIDO DE ENERO A DICIEMBRE DE 2022.

---

## ÍNDICE

Presentación

**Páginas 1 – 4**

Integración de la Dirección

**Página 5**

**APARTADO PRIMERO.** Transparencia, Acceso a la Información y Protección de Datos Personales.

- I. Tabla en la que se presentan las diversas solicitudes de acceso a la información que han sido tramitadas y despachadas por la DTAISPE durante el ejercicio 2022.  
**Página 6 - 42**
- II. Solicitudes resueltas por los órganos responsables en materia de acceso a la información en el periodo comprendido de enero a diciembre de 2022.  
**Páginas 43 - 44**
- III. Gráfico de solicitudes por órganos responsables de la información en el periodo comprendido de enero a diciembre de 2022.  
**Página 45**
- IV. Gráfico de solicitudes de información presentadas por mes en el ejercicio 2022.  
**Página 45**
- V. Clasificación de Información realizada durante el ejercicio 2022.  
**Páginas 46 - 51**
- VI. Otros proyectos de acuerdo y resoluciones del ejercicio 2022.  
**Página 52 - 54**
- VII. Ampliación de plazos de respuesta 2022.  
**Página 54**

**VIII.** Inexistencia de Información 2022.  
**Página 54**

**IX.** Recursos de revisión 2022.  
**Páginas 54 - 55**

**X.** Actividades en materia de Transparencia 2022.  
**Páginas 55 - 68**

**XI.** Capacitación 2022.  
**Páginas 69 - 70**

**APARTADO SEGUNDO.** Servicio Profesional Electoral Nacional (SPEN)

**I.** Implementación y operación del SPEN durante el ejercicio 2022.  
**Páginas 71 - 88**

**APARTADO TERCERO.** Cumplimiento de las metas establecidas en el Programa Anual de Trabajo de la Dirección de Transparencia, Acceso a la Información y del Servicio Profesional Electoral del Ejercicio 2022.

**I.** Indicadores del Programa Anual de Trabajo 2022.  
**Páginas 88 - 93**

## **PRESENTACIÓN**

Este Informe se presenta a la Secretaría Ejecutiva en el mes de febrero de 2023, con el objetivo de dar a conocer los resultados alcanzados por la Dirección de Transparencia y Acceso a la Información y del Servicio Profesional Electoral (DTAISPE) durante el ejercicio 2022.

Al respecto es importante precisar que se hace una división de las materias que son competencia de esta Dirección, esto es, en el Apartado Primero, relativo a la transparencia, acceso a la información y protección de datos personales, se muestra el estado de las solicitudes de acceso a la información presentadas en el periodo indicado; asimismo, el estadístico consistente en número de peticiones presentadas y solicitudes de información presentadas por mes (gráfica), órganos responsables de la información (gráfica), Información Clasificada, Acuerdos y Resoluciones (gráfica), Actividades de Transparencia y Capacitaciones organizadas por la DTAISPE durante el ejercicio 2022.

En el Apartado Segundo, se hace referencia a los avances de la implementación del Servicio Profesional Electoral Nacional durante el ejercicio que se reporta, metas llevadas a cabo por los Miembros del Servicio Profesional Electoral Nacional, nombramientos y seguimiento del Concurso Público de Incorporación al mismo.

De igual manera, en el Apartado Tercero se informa el alcance de las metas establecidas en el Programa Anual de Trabajo de la Dirección de Transparencia, Acceso a la Información y del Servicio Profesional Electoral del ejercicio 2022, con base en los objetivos planteados en dicho documento.

Precisado lo anterior, se considera conveniente describir las abreviaturas que se utilizarán en el presente informe para facilitar su lectura, siendo las siguientes:

## ABREVIATURAS

<b>CE</b>	Consejeros y Consejeras Electorales del Instituto Estatal Electoral de Baja California Sur
<b>CTAISPE</b>	Comisión de Transparencia y Acceso a la Información y del Servicio Profesional Electoral
<b>CG</b>	Contraloría General del Instituto Estatal Electoral de Baja California Sur
<b>DEAF</b>	Dirección Ejecutiva de Administración y Finanzas del Instituto Estatal Electoral de Baja California Sur
<b>DEECE</b>	Dirección Ejecutiva de Educación Cívica y Capacitación Electoral del Instituto Estatal Electoral de Baja California Sur
<b>DEOE</b>	Dirección Ejecutiva de Organización Electoral del Instituto Estatal Electoral de Baja California Sur
<b>DEPPP</b>	Dirección Ejecutiva de Prerrogativas y Partidos Políticos del Instituto Estatal Electoral de Baja California Sur
<b>DQDPCE</b>	Dirección de Quejas y Denuncias y de Procedimiento Contencioso Electoral del Instituto Estatal Electoral de Baja California Sur
<b>DTAISPE</b>	Dirección de Transparencia y Acceso a la Información y del Servicio Profesional Electoral del Instituto Estatal Electoral de Baja California Sur
<b>ESTATUTO</b>	Estatuto del Servicio Profesional Electoral y del Personal de la Rama Administrativa
<b>IEEBCS</b>	Instituto Estatal Electoral de Baja California Sur
<b>ITAIBCS</b>	Instituto de Transparencia, Acceso a la Información Pública y Protección de Datos del Estado de Baja California Sur
<b>JCS</b>	Jefatura de Comunicación Social del Instituto Estatal Electoral de Baja California Sur
<b>JEE IEEBCS</b>	Junta Estatal Ejecutiva del Instituto Estatal Electoral de Baja California Sur
<b>JGE INE</b>	Junta General Ejecutiva del Instituto Nacional Electoral
<b>JLE INE</b>	Junta Local Ejecutiva del Instituto Nacional Electoral
<b>MSPEN</b>	Miembros del Servicio Profesional Electoral Nacional
<b>OE</b>	Órgano de Enlace en materia del Servicio Profesional Electoral Nacional del Instituto Estatal Electoral de Baja California Sur
<b>OP</b>	Oficialía de Partes del Instituto Estatal Electoral de Baja California Sur
<b>PS</b>	Presidencia del Instituto Estatal Electoral de Baja California Sur
<b>SE</b>	Secretaría Ejecutiva del Instituto Estatal Electoral de Baja California Sur
<b>SPEN</b>	Servicio Profesional Electoral Nacional
<b>UCSI</b>	Unidad de Cómputo y Servicios Informáticos del Instituto Estatal Electoral de Baja California Sur
<b>UTIGND</b>	Unidad Técnica de Igualdad de Género y No Discriminación del Instituto Estatal Electoral de Baja California Sur
<b>UTA</b>	Unidad Técnica de Archivo del Instituto Estatal Electoral de Baja California Sur

## INTEGRACIÓN DE LA DIRECCIÓN

Durante el periodo comprendido de enero a diciembre de 2022, la Dirección de Transparencia, Acceso a la Información y del Servicio Profesional Electoral se integró de la siguiente manera:

NOMBRE	CARGO	PERIODO
Lic. Raúl Magallón Calderón	Director	01 de enero al 31 de diciembre de 2022
Lic. Alba Gabriela Jiménez Ocampo	Encargada de Despacho de la Jefatura de Departamento, Acceso y Protección de la Información	01 de enero al 31 de septiembre de 2022
Lic. Dayani Salazar Carballo	Jefa de Departamento de Transparencia, Acceso y Protección de la Información	01 de octubre al 31 de diciembre de 2022
Lic. Enyle Atenea Sánchez Ruiz	Analista de Transparencia	01 de enero al 31 de diciembre de 2022
Lic. Alejandra Idaly Villa Olachea	Analista de Seguimiento al Servicio	01 de enero al 31 de diciembre de 2022
Lic. Alba Gabriela Jiménez Ocampo	Encargada de despacho de Analista de Seguimiento al Servicio	03 de noviembre al 31 de diciembre de 2022
Lic. Paola Vargas Carballo	Secretaria	01 de enero al 31 de diciembre de 2022

**APARTADO PRIMERO.** Transparencia, Acceso a la Información y Protección de Datos Personales.

**I. TABLA EN LA QUE SE PRESENTAN LAS DIVERSAS SOLICITUDES DE ACCESO A LA INFORMACIÓN QUE HAN SIDO TRAMITADAS Y DESPACHADAS POR LA DTAISPE DURANTE EL EJERCICIO 2022.**

FECHA DE RECEPCIÓN	INFORMACIÓN SOLICITADA	ÓRGANO RESPONSABLE DE LA INFORMACIÓN	FECHA DE RESPUESTA
<b>ENERO</b>			
10.01.2022	Buenos días, quisiera saber a cuánto ascienden los ingresos del personal administrativo.	DTAISPE	10.01.2022
10.01.2022	Integración final de los ayuntamientos electos en el año 2020 (Presidente Municipal; Sindicatura (s), Regidurías por mayoría relativa y representación proporcional). con nombre, apellidos y de ser posible sexo de los propietarios y suplentes, así como partido político y/o coalición que los postulo. Mecanismos implementados (lineamientos, acuerdos, leyes locales, etc) por el OPLE con la finalidad de garantizar la paridad de género en la integración de ayuntamientos, principalmente los utilizados para la asignación de sindicaturas y regidurías por las vías de mayoría relativa y representación proporcional.	DTAISPE	12.01.2022
12.01.2022	Buenos días, quisiera saber el nivel máximo de estudios del personal administrativo.	DEAF	25.01.2022
14.01.2022	Buenos días, quisiera saber el nivel máximo de estudios del personal administrativo.	DTAISPE	25.01.2022
17.01.2022	Atentamente solicito saber si 1. En los años 2017, 2018, 2019, 2020 y 2021 ha celebrado algún convenio de colaboración con alguna Fiscalía o Procuraduría general estatal, Fiscalía para la atención de delitos electorales sea local o federal, de ser el caso precisar: su objeto, fecha de celebración. 2. Señale si en los años 2017, 2018, 2019, 2020 y 2021 ha realizado a su personal o al público en general acciones de: difusión, capacitación, sensibilización, campañas, estudios, publicaciones en materia de delitos electorales, de ser el caso precise: a) cuales b) fecha de realización. 3. Precise si en los años 2017, 2018, 2019, 2020 y 2021 ha dado a conocer a alguna autoridad de Fiscalización electoral o hacendaria, Fiscalía o Procuraduría general federal o estatal hechos	DQDPCE JCS SE	27.01.2022

FECHA DE RECEPCIÓN	INFORMACIÓN SOLICITADA	ÓRGANO RESPONSABLE DE LA INFORMACIÓN	FECHA DE RESPUESTA
	que pudieran constituir un delito electoral, de ser el caso, precise: a) fecha de la vista o en que se dio a conocer dichos hechos, b) los motivos y/o posibles violaciones legales.		
20.01.2022	Buenos días, quisiera saber a cuánto ascienden los ingresos del personal administrativo.	DEAF	01.02.2022
26.01.2022	1. Los Juicios de Protección de Derechos de los Ciudadanos (JDC) y sus respectivas sentencias (número de Juicio y documento de sentencia) respecto a las acciones afirmativas electorales en favor de las personas con discapacidad otorgadas desde el año 2019 hasta la actualidad en su territorio de competencia (sea estatal o nacional). 2. Los acuerdos (número y documento del acuerdo) aprobados por su Instituto Electoral respecto a las Acciones Afirmativas en favor de las Personas Con Discapacidad desde el año 2019 hasta la presente fecha, en el territorio de su competencia (sea Estatal o Nacional). 3. Los acuerdos (número y documento del acuerdo) donde se establecieron los lineamientos (reglas) aprobados por su Instituto Electoral para las candidaturas de Personas Con Discapacidad desde el año 2019 hasta la presente fecha, en el territorio de su competencia (sea Estatal o Nacional). 4. Asimismo, especificar si dichos acuerdos fueron acatando alguna sentencia o se realizaron como medidas afirmativas internas de su Instituto (sea Estatal o Nacional).	DTAISPE	27.01.2022
27.01.2022	Buenos días, quisiera saber a cuanto ascienden los ingresos del personal administrativo.	DTAISPE	01.02.2022
29.01.2022	1. Estados de cuenta bancarios del Sujeto Obligado, del periodo de Enero de 2021 a Diciembre de 2021 de todas las cuentas bancarias que tenga el Organismo, donde se perciban ingresos como: ministraciones de presupuesto, fondos de inversión, pagos de derechos entre otros. Así como los egresos: Pago a proveedores, ministraciones a partidos, servicios, nómina, entre otros. Se solicitan los archivos que emiten las instituciones bancarias que hacen llegar al domicilio del Sujeto Obligado o que pueden ser descargados en las bancas electrónicas de las instituciones bancarias o remitidos por las instituciones mediante correo electrónico. En estos últimos casos los archivos no requieren mayor procesamiento para poder ser compartidos incluso por medio de un servidor en la nube como dropbox, google	DEAF	01.02.2022

FECHA DE RECEPCIÓN	INFORMACIÓN SOLICITADA	ÓRGANO RESPONSABLE DE LA INFORMACIÓN	FECHA DE RESPUESTA
	drive, clarovideo drive, sharepoint, onedrive entre otros, en caso de ser insuficiente el espacio en la PNT. NOTA: NO SE SOLICITAN estados financieros (como balances generales, estados de resultados, conciliaciones, analíticos). Tampoco se solicita extractos del periódico oficial del estado que aprueben su presupuesto, tampoco se solicitan archivos donde se expongan cuentas públicas aprobada, relación de proveedores o lista con erogaciones. En conocimiento de la protección a datos personales, se acepta la reserva de datos personales como número de cuenta, en algunos casos RFC de persona física, cuestiones relativas a pensiones alimenticias, etc. Los datos como montos, nombres de proveedores y concepto de pago son públicos. La reserva de unos datos no puede afectar en reservar toda la información.		
<b>FEBRERO</b>			
02.02.2022	1.- ¿Cuenta o ha contado entre las personas que laboran en la institución con personas trans? 2.-De ser afirmativa la respuesta, especifique el número y si se encuentran en activo o no. 2.1 Establezca cuantas de ellas se identifican como hombres, mujeres, personas no binarias u otra. 2.2 Establezca cuantas de ellas han concluido el trámite de rectificación de su documentación, para que sea correspondiente a su identidad de género. 3.- ¿Cuenta con protocolos, lineamientos, reglamentación o guías de actuación vinculadas con la actuación institucional para personas trans en su entorno laboral? 4.-De ser afirmativa la respuesta, facilite el vínculo o el documento en donde se de cuenta de dicha reglamentación. 5. ¿Han previsto medidas de inclusión, que permitan o faciliten el acceso de personas trans a su entorno laboral? (Dichas medidas pueden ser criterios orientadores, acciones afirmativas, entre otras) 6.-De ser afirmativa la respuesta, facilite el vínculo o el documento en donde se de cuenta de dichas medidas.	DEAF UTIGND	08.02.2022
03.02.2022	Con motivo de una investigación social en el estado, solicito atentamente información relacionada con los resultados electorales desagregados para cada partido integrante de las coaliciones PAN-PRD-PRSPH_BCS (2018) y PAN-PRI-PRD-PRS-PH_BCS (2021), como especifico a continuación: •Resultados del proceso electoral local 2017- 2018 para elección de alcaldes, desagregados para cada partido integrante de la coalición PAN-PRD-PRS-PH_BCS, por sección.	DTAISPE	09.02.2022

FECHA DE RECEPCIÓN	INFORMACIÓN SOLICITADA	ÓRGANO RESPONSABLE DE LA INFORMACIÓN	FECHA DE RESPUESTA
	<p>•Resultados del proceso electoral local 2017- 2018 para elección de diputados locales, desagregados para cada partido integrante de la coalición PAN-PRD-PRS-PH_BCS, por sección. •Resultados del proceso electoral local 2020- 2021 para elección de alcaldes, desagregados para cada partido integrante de la coalición PAN-PRI-PRD-PRS-PH_BCS, por sección. •Resultados del proceso electoral local 2020- 2021 para elección de diputados locales, desagregados para cada partido integrante de la coalición PAN-PRI-PRD-PRS-PH_BCS, por sección. •Resultados del proceso electoral local 2020- 2021 para elección de gobernador, desagregados para cada partido integrante de la coalición PAN-PRI-PRD-PRS-PH_BCS, por sección.</p>		
04.02.2022	<p>(...) A los Institutos Electorales Locales de cada Estado: Solicito lista de candidatos de los procesos electorales desde 1991 hasta 2021 de las elecciones de: Gobernador. Fórmulas de presidentes municipales (candidato y planilla de regidores titulares y de representación proporcional). Diputados locales de mayoría relativa (candidato y suplente). Diputados locales de representación proporcional (candidato y suplente). Solicito también listados de cómo quedaron conformados los ayuntamientos (presidente municipal y regidores) luego de cada proceso electoral desde 1991 al 2021. Para cada nombre de todos los listados indicar sexo y fecha de nacimiento, o algún otro dato para diferenciar homónimos. La información se requiere en excel o formato .csv. También solicito la fotografía de cada persona de los listados que dispongan.</p>	DTAISPE	09.02.2022
08.02.2022	<p>Estuve tratando de encontrar las listas de candidatos a las presidencias municipales de Baja California Sur 2018 en la página y no tuve suerte localizándolas. ¿Sería posible recibirlas en un archivo excel o PDF?</p>	DTAISPE	09.02.2022
12.02.2022	<p>Por este medio solicito la siguiente información: - ¿Cuáles y cuántos mecanismos de participación ciudadana que se encuentran contemplados en la Ley de Participación Ciudadana se han llevado a cabo desde la publicación de dicha Ley y fecha de dichos ejercicios? - Número de solicitudes presentadas por la ciudadanía para utilizar los mecanismos de participación contemplados en la Ley, y de éstas ¿cuántas fueron procedentes? - En caso de que se hayan utilizado dichos mecanismos, ¿cuántas personas participaron en éstos? Incluir fecha, nombre del mecanismos y número de personas que participaron.</p>	DTAISPE	15.02.2022

FECHA DE RECEPCIÓN	INFORMACIÓN SOLICITADA	ÓRGANO RESPONSABLE DE LA INFORMACIÓN	FECHA DE RESPUESTA
14.02.2022	Saludos, me permito formular respetuosamente la siguiente consulta de información pública: En la infografía "Acciones afirmativas" ( <a href="https://igualdad.ine.mx/wpcontent/uploads/2021/06/INFORMACIONES_DE_CANDIDATURAS_PROCESO Electoral_20202021_Correc9_COMPLETO.pdf">https://igualdad.ine.mx/wpcontent/uploads/2021/06/INFORMACIONES_DE_CANDIDATURAS_PROCESO Electoral_20202021_Correc9_COMPLETO.pdf</a> ), en la página 8, el Instituto Nacional Electoral señala que en esta entidad federativa se aplicaron acciones afirmativas para personas jóvenes. Por ende, se solicita que responda lo siguiente: ¿En el proceso electoral local del año 2021, el organismo público local (OPL) aplicó alguna acción afirmativa para favorecer a las y los jóvenes de su entidad federativa? De haberla establecido, ¿en qué consistió y cuál fue el fundamento jurídico? Gracias por su respuesta.	DTAISPE	14.02.2022
17.02.2022	Buenos días, quisiera saber a cuánto ascienden los ingresos del personal administrativo.	DTAISPE	17.02.2022
21.02.2022	A quien corresponda: Por medio de la presente, solicito de la manera más atenta, su apoyo para obtener por medio de correo electrónico, la siguiente información: 1) ¿Qué mecanismos de participación ciudadana contempla ley electoral de su entidad federativa? 2) De dichos mecanismos, ¿Cuáles han sido aplicados/utilizados a partir de que fueron aprobados en su entidad? 3) En caso de haberse aplicado uno o varios mecanismos, ¿Qué problemáticas y/o temas concretos abordaron? 4) De las solicitudes de activación de los mecanismos de participación, ¿Cuántas procedieron y cuántas no? (Favor de especificar las causas y/o motivos de improcedencia). 5) ¿En qué fecha fueron aplicados/utilizados los mecanismos de participación en su entidad? (En caso de haberse realizado). La solicitud formulada se fundamenta en el derecho reglamentado con base en los artículos 8 y 9 de la Ley Federal de Transparencia y Acceso a la Información Pública.	DTAISPE	22.02.2022
23.02.2022	Buenos días, quisiera conocer su protocolo de seguridad en caso de sismo.	DTAISPE	23.02.2022
23.02.2022	Solicito información acerca de los acuerdos, convenios de colaboración, pruebas piloto o modelos de desarrollo para la implementación del voto electrónico, urnas electrónicas o votación por internet de su entidad.	UCSI SE	15.03.2022
24.02.2022	La información que se solicita tiene como único propósito elaborar un trabajo de investigación académico, relacionado con la autonomía presupuestal de los Institutos Electorales Estatales (Organismos Públicos Locales Electorales), desde la	DEAF	10.03.2022

FECHA DE RECEPCIÓN	INFORMACIÓN SOLICITADA	ÓRGANO RESPONSABLE DE LA INFORMACIÓN	FECHA DE RESPUESTA
	<p>implementación del Sistema Nacional de Elecciones (año 2014). Por lo anterior, se solicita muy amablemente que la información requerida solo contemple los recursos relativos al gasto operativo (no incluir financiamiento público de los partidos políticos y candidaturas independientes) y que sea proporcionada en los términos siguientes: año, presupuesto solicitado, presupuesto aprobado. Luego, en relación con la información requerida, indique en cual año tuvieron proceso electoral, y cuál o cuáles cargos electivos fueron renovados a través de dicho proceso electoral; indicar también si en esos años llevaron a cabo un proceso de participación ciudadana, señalando de qué tipo. Por otro lado, en caso de que el Instituto Electoral de su entidad federativa sufriera una reducción presupuestal, mencione en qué anualidad fue y si esa afectación se recurrió ante las instancias jurisdiccionales competentes, precisando ante cuál instancia acudieron (tribunal local o federal) y que se resolvió. Finalmente, sólo en caso de que sufrieran reducción presupuestal, mencione cuál es la extracción partidista del titular de la gubernatura, así como de la mayoría partidista en el Congreso estatal, en la época cuando se actualizó la reducción presupuestal.</p>		
<b>MARZO</b>			
03.03.2022	<p>1.- Cuenta con un mecanismo de recepción del voto mediante urna electrónica o voto por internet? 2.- En caso de afirmación; ¿A partir de qué año comenzaron a utilizarlo? 3.- Si ha sido utilizado en elecciones Constitucionales vinculante o mecanismos de Participación Ciudadana? 4.- En que tipos de mecanismos de Participación Ciudadana? 5.- ¿Qué tiempo tienen usando urna electrónica o voto electrónico?</p>	UCSI	15.03.2022
09.03.2022	<p>Buenas tardes, solicito la siguiente información acerca de las elecciones que correspondan entre el 2000 y el 2018. 1.- Para cada municipio (o casilla) del estado, requiero el porcentaje de votos por partido político y/o candidato a alcaldías. 2.- Para cada casilla, requiero el porcentaje de votos por partido político y/o candidato a Gobernador.</p>	DTAISPE	10.03.2022
14.03.2022	<p>1.- ¿Solicito la versión pública del contrato del interventor del otrora partido Baja California Sur Coherente? 2.- ¿Solicito cómo fueron determinados los honorarios del interventor del otrora partido Baja California Sur Coherente?</p>	DEAF	28.03.2022
15.03.2022	Buenos días, quisiera conocer su aviso de privacidad.	DTAISPE	15.03.2022
23.03.2022	Buenos días, quisiera conocer su aviso de privacidad.	DTAISPE	24.03.2022

FECHA DE RECEPCIÓN	INFORMACIÓN SOLICITADA	ÓRGANO RESPONSABLE DE LA INFORMACIÓN	FECHA DE RESPUESTA
23.03.2022	Los cómputos distritales de las elecciones a 1º Gobernador, 2º Diputaciones Locales y 3º Ayuntamientos del proceso electoral del 2020-2021 a nivel casilla por partido político en formato Excel.	DTAISPE	24.03.2022
24.03.2022	Buenos días, quisiera saber a cuánto ascienden los ingresos del personal administrativo.	DTAISPE	24.03.2022
25.03.2022	Que por medio de la presente le solicito a Usted la siguiente información (...) a.- Si la Licenciada Ana Ruth García Grande, labora o laboró en el Instituto Estatal Electoral con sede en Baja California Sur. b.- Que puesto desempeñaba la Licenciada Ana Ruth García Grande, en el Instituto Estatal Electoral en esta Entidad. c.- Que sueldo obtiene u obtenía la Licenciada Ana Ruth García Grande de forma mensual, por el desempeño de su labor. d.- En caso de que la Licenciada Ana Ruth García Grande, ya no labore en el Instituto Estatal Electoral en esta Entidad, si fue liquidada conforme a la Ley. e.- En caso de haber sido liquidada la Licenciada Ana Ruth García Grande, a que monto ascendió su liquidación.	DEAF	07.04.2022
25.03.2022	Se solicita la remisión en formato Microsoft Excel, de tabla comparativa respecto de los porcentajes de resultados electorales (Preliminares y Oficiales) además de las tendencias de conteos rápidos (elecciones de Gobernatura) de las siguientes elecciones (las que apliquen para su entidad federativa) del pasado Proceso Electoral 2021: Gobernatura. Ayuntamientos. Diputaciones. El formato de la tabla deberá ser el siguiente (se anexa imagen de ejemplo, realizada por el INE para la elección de Diputaciones federal de 2021): Columnas: Partido político, Coalición o Candidatura Común. Porcentaje de Límite inferior de Conteo Rápido. Porcentaje de Límite superior de Conteo Rápido. Porcentaje en el Programa de Resultados Electorales Preliminares (PREP). Porcentaje en Cómputo oficial. A su vez, en otra hoja de cálculo en formato Microsoft Excel, remitir tabla comparativa respecto del Porcentaje de Participación Ciudadana, con los datos arrojados de Conteos Rápidos, PREP y Cómputos Oficiales, para las elecciones que apliquen de su entidad federativa correspondientes a Gobernatura, Diputaciones y Ayuntamientos. Se puede utilizar como ejemplo la tabla que se incluye en la imagen anexa de ejemplo, misma que realizó el INE para la elección de Diputaciones 2021.	UCSI	08.04.2022

FECHA DE RECEPCIÓN	INFORMACIÓN SOLICITADA	ÓRGANO RESPONSABLE DE LA INFORMACIÓN	FECHA DE RESPUESTA
28.03.2022	Por favor me pueden indicar si tiene alguna convocatoria para asociaciones civiles que podamos participar en programas de estudio y/o capacitación con apoyo económico, cómo el que anualmente realiza el INE denominado "Programa Nacional de Impulso a la Participación Política de Mujeres a través de Organizaciones de la Sociedad Civil 2021" (PNIPPM) y en que fechas estará disponible la convocatoria del.	SE	07.04.2022
29.03.2022	1. El Instituto Estatal Electoral de Baja California Sur recicla el material electoral? 2. En caso de ser afirmativa la respuesta anterior, informe desde que proceso electoral se ha reciclado el material electoral. 3. Informe si el Consejo Electoral emite alguna reglamentación para llevar a cabo dicho reciclaje. 4. Informe qué cantidades de cada uno de los materiales se ha logrado reciclar. 5. Informe cuál es el costo estimado que se ha ahorrado el Instituto con la reutilización del material.	DEOE	08.04.2022
<b>ABRIL</b>			
01.04.2022	Por medio de la presente, solicito información sobre las planillas de candidatos registrados ante el Instituto Electoral. En particular, solicito la lista de candidatos a ayuntamientos (incluyendo regidores y/o jefes de comunidad), diputados locales, gobernador, así como cualquier otro cargo a elección para todos los procesos electorales, ordinarios y extraordinarios, de los que el Instituto disponga. Se solicita la información con especial énfasis en los procesos electorales posteriores al año 1990. Se solicita que dicha información incluya datos relacionados al propietario y suplente del cargo, así como el partido político. La información solicitada puede estar contenida en una hoja de cálculo (ie. excel), documentos de texto (eg. word, pdf, txt), imágenes (eg. pdf, jpg, jpeg), liga a una página web o cualquier otro formato que disponga el Instituto. De esta forma, no se solicita la elaboración de ningún documento adhoc.	DTAISPE DEPPP	07.04.2022
01.04.2022	Solicito copia de los contratos vigentes formalizados con la persona física Gustavo Francisco Chong García Soria con RFC (...), y/o copia de los contratos vigentes, celebrados con la persona moral Operadora Chong, S.A. de C.V., cuyo RFC es (...).	DEAF	07.04.2022
05.04.2022	Por medio del presente solicito se me remita en formato abierto Word o Excel preferentemente (formato de origen) o PDF los formatos lineamientos, manuales o reglamentos internos en materia de archivos que haya creado el OPLE. Formato abierto de ficha de valoración	DEECCE UTA	15.04.2022

FECHA DE RECEPCIÓN	INFORMACIÓN SOLICITADA	ÓRGANO RESPONSABLE DE LA INFORMACIÓN	FECHA DE RESPUESTA
	documental implementado en su caso por el Grupo Interdisciplinario en Materia Archivística. Formato abierto de Inventario de Transferencia Primaria. Formato abierto de Inventarios de Transferencia Secundaria. Formato abierto de Inventarios de Baja Documental. Formato abierto de Calendario de caducidades de los expedientes. Manuales: Documento Word del Manual o Lineamiento del Área Coordinadora de Archivos o equivalente. Documento Word del Manual o Lineamiento del Archivo de Tramite o equivalente. Documento Word del Manual o Lineamiento del Archivo de Concentración o equivalente. Documento Word del Manual o Lineamiento del Archivo Histórico o equivalente.		
06.04.2022	1.-Solicita la fecha de las elecciones de gobernador en el estado desde 2000-2022 y los partidos políticos que participaron y hayan perdido su registro con motivo de la votación obtenida en dicha la elección a gobernador. 2.- La información consistente en la sentencia, acuerdos, motivos y criterios adoptados mediante el cual los partidos políticos locales, que hayan perdido su registro en elección de gobernador de 2000 a la fecha 2022. 3.- Saber cuáles fueron los efectos de perdida de registro de los partidos políticos locales que hayan perdido su registro en elecciones de gobernador de 2000 a 2022.	DEPPP	13.04.2022
07.04.2022	Por medio de la presente solicito los procedimientos que fueron otorgados con fundamento a la Ley de Adquisiciones, Arrendamiento y Servicio del Estado de Baja California Sur para las adquisiciones en el año 2021 en materia de seguros. • Tipo de procedimiento anexando bases de la convocatoria como el acta del fallo en archivo pdf., para la adquisición del SEGURO DE GRUPO VIDA para los trabajadores de la INSTITUTO ESTATAL ELECTORAL DE BAJA CALIFORNIA SUR en caso que se tenga la protección. Si el procedimiento de la contratación de seguro es derivado por Adjudicación Directa anexar la siguiente información: 1) N° de póliza, 2) Nombre de la Compañía de Seguro Adjudicada, 3) Inicio de vigencia de la póliza, 4) Fin de vigencia de la póliza, 5) Importe total de la póliza, 6) Carátula de la póliza en archivo pdf. • Tipo de procedimiento anexando bases de la convocatoria como el acta del fallo en archivo pdf., para la adquisición del SEGURO COLECTIVO DE ACCIDENTE PERSONALES para los trabajadores de la INSTITUTO ESTATAL ELECTORAL DE BAJA CALIFORNIA SUR en caso que se tenga la protección. Si el procedimiento de la contratación de	DEAF	26.04.2022

FECHA DE RECEPCIÓN	INFORMACIÓN SOLICITADA	ÓRGANO RESPONSABLE DE LA INFORMACIÓN	FECHA DE RESPUESTA
	<p>seguro es derivado por Adjudicación Directa anexar la siguiente información: 1) N° de póliza, 2) Nombre de la Compañía de Seguro Adjudicada, 3) Inicio de vigencia de la póliza, 4) Fin de vigencia de la póliza, 5) Importe total de la póliza, 6) Carátula de la póliza en archivo pdf.</p> <p>• Tipo de procedimiento anexando bases de la convocatoria como el acta del fallo en archivo pdf., para la adquisición del SEGURO COLECTIVO DE GASTOS MÉDICOS MAYORES para los trabajadores de la INSTITUTO ESTATAL ELECTORAL DE BAJA CALIFORNIA SUR en caso que se tenga la protección. Si el procedimiento de la contratación de seguro es derivado por Adjudicación Directa anexar la siguiente información: 1) N° de póliza, 2) Nombre de la Compañía de Seguro Adjudicada, 3) Inicio de vigencia de la póliza, 4) Fin de vigencia de la póliza, 5) Importe total de la póliza, 6) Carátula de la póliza en archivo pdf.</p> <p>• Tipo de procedimiento anexando bases de la convocatoria como el acta del fallo en archivo pdf., para la adquisición del SEGURO DE DAÑOS PARA EL PARQUE VEHICULAR de la INSTITUTO ESTATAL ELECTORAL DE BAJA CALIFORNIA SUR en caso que se tenga la protección. Si el procedimiento de la contratación de seguro es derivado por Adjudicación Directa anexar la siguiente información: 1) N° de póliza, 2) Nombre de la Compañía de Seguro Adjudicada, 3) Objeto sobre el que recae el contrato del seguro (bien asegurado), 4) Inicio de vigencia de la póliza, 5) Fin de vigencia de la póliza, 6) Importe total de la póliza, 7) Carátula de la póliza en archivo pdf.</p> <p>• Tipo de procedimiento anexando bases de la convocatoria como el acta del fallo en archivo pdf., para la adquisición del SEGURO DE DAÑOS PARA INMUEBLE de cualquiera de las instalaciones propias o arrendadas de la INSTITUTO ESTATAL ELECTORAL DE BAJA CALIFORNIA SUR en caso que se tenga la protección. Si el procedimiento de la contratación de seguro es derivado por Adjudicación Directa anexar la siguiente información: 1) N° de póliza, 2) Nombre de la Compañía de Seguro Adjudicada, 3) Objeto sobre el que recae el contrato del seguro (bien asegurado), 4) Inicio de vigencia de la póliza, 5) Fin de vigencia de la póliza, 6) Importe total de la póliza, 7) Carátula de la póliza en archivo pdf.</p>		
11.04.2022	Solicito copia de los contratos vigentes formalizados con la persona física Gustavo Francisco Chong García Soria con RFC (...), y/o copia de los contratos vigentes,	DTAISPE	12.04.2022

FECHA DE RECEPCIÓN	INFORMACIÓN SOLICITADA	ÓRGANO RESPONSABLE DE LA INFORMACIÓN	FECHA DE RESPUESTA
	celebrados con la persona moral Operadora Chong, S.A. de C.V., cuyo RFC es (...).		
12.04.2022	Solicito saber si hubo partidos cardenistas o del frente cardenista en su entidad y los documentos que legalizaron a esos partidos y también (si los hay) documentos que legalizaron la pérdida de registro.	DEPPP	21.04.2022
18.04.2022	Detalle de todos los avisos de intención y sus resultados para la constitución de partidos políticos locales recibidos en el año 2016, la fecha de entrega del aviso de intención y su procedencia, si fue aceptada o rechazada, si existieron acuerdos del Consejo General, impugnaciones etc. Detalle de todos los avisos de intención y sus resultados para la constitución de partidos políticos locales recibidos en el presente año, la fecha de entrega del aviso de intención y su procedencia, si fue aceptada o rechazada o se encuentra pendiente, si existieron acuerdos del Consejo General, impugnaciones etc.	DEPPP	02.05.2022
26.04.2022	Hola. Quisiera la información correspondiente a los resultados de las elecciones locales realizadas en 1999 o bien, del proceso electoral previo a 2002 en el Estado de Baja California Sur. Solicito esta información a nivel municipal, con los datos de los partidos registrados, la cantidad de votos resultantes para cada uno, el total de votos emitidos y la lista nominal correspondiente al año en el que se llevó a cabo la contienda electoral. De ser posible, adjuntar la información en formato xlsx, dta o csv. Gracias.	DTAISPE	27.04.2022
27.04.2022	Se solicita por este medio, de manera electrónica, de carácter informativo y de investigación, los resultados electorales por sección electoral del estado de cada partido político y listado nominal de los siguientes procesos electorales: *Ayuntamiento 2006 (formato .csv/ .xls/ .xlsx/ dbf) *Diputados locales 2008 (formato .csv/ .xls/ .xlsx/ dbf) *Ayuntamiento 2008 (formato .csv/ .xls/ .xlsx/ dbf) *Ayuntamiento 2011 (formato .csv/ .xls/ .xlsx/ dbf) *Diputados locales 2011 (formato .csv/ .xls/ .xlsx/ dbf) *Gobernador 2011 (formato .csv/ .xls/ .xlsx/ dbf) *Ayuntamiento 2015 (formato .csv/ .xls/ .xlsx/ dbf) *Diputados locales 2015 (formato .csv/ .xls/ .xlsx/ dbf) *Gobernador 2015 (formato .csv/ .xls/ .xlsx/ dbf) *Ayuntamiento 2018 (formato .csv/ .xls/ .xlsx/ dbf) *Diputados locales 2018 (formato .csv/ .xls/ .xlsx/ dbf) *Gobernador 2021 (formato .csv/ .xls/ .xlsx/ dbf) *Ayuntamiento 2021 (formato .csv/ .xls/ .xlsx/ dbf) *Diputados locales 2021 (formato .csv/ .xls/ .xlsx/ dbf).	DTAISPE DEOE	03.05.2022

FECHA DE RECEPCIÓN	INFORMACIÓN SOLICITADA	ÓRGANO RESPONSABLE DE LA INFORMACIÓN	FECHA DE RESPUESTA
<b>MAYO</b>			
05.05.2022	Solicito saber cuál es el estatus del Partido Humanista en dicho Estado, es decir, si está activo o con pérdida de registro. De igual manera, al ser el caso de pérdida de registro, solicito copia electrónica del acuerdo del Consejo General Electoral donde se estipule o mencione por medio del cual se determinó la pérdida de registro.	DEPPP	13.05.2022
16.05.2022	Por medio de la presente, solicito información sobre métodos de selección de miembros de la dirección ejecutiva de sistemas normativos indígenas (o el cuerpo colegiado equivalente electo o designado mediante el sistema de usos y costumbres) por cada municipio regido por sistemas normativos indígenas o usos y costumbres. En particular, solicito información sobre: Fecha de elección/designación. Número y tipo de cargos a elegir. Duración de cada cargo. Sistema de cargos (por ejemplo, si es que hay cargos religiosos). Autoridad electoral (tipo y composición). Procedimiento de elección / designación. Método en el que se expresan intenciones de participar en la elección / designación. Método de elección / designación. Estatutos electorales (si aplica). Requisitos para que un miembro de la comunidad pueda ser electo (por ejemplo, lengua, edad, situación penal, cargo religioso). Participación de mujeres como votante. Participación de mujeres como aspirante. Número de votantes que participan en la elección / designación. Número de aspirantes que participan en la elección / designación. Descripción de las actividades de cada cargo. Jerarquía y transición entre cargos. Dicha información se solicita desagregada temporalmente por año de tal forma que sea posible identificar si las características del proceso de elección / designación, el número o composición y actividades que realiza cada cargo cambian en el tiempo en un mismo municipio. Se solicita que la información comprenda todos los periodos de tiempo del que se disponga, incluyendo todos los años disponibles en el siglo XX. Asimismo, se solicita que se incluya el nombre de la entidad y municipio para identificar de manera única a cada municipio. Finalmente, se solicita se adjunte cualquier otra información relevante relacionada y que no haya sido mencionada en la presente solicitud.	UTIGND	23.05.2022
16.05.2022	Por medio de la presente, solicito información sobre los miembros electos o designados (incluyendo suplentes) en municipios que se rigen bajo sistemas normativos indígenas. Dicha información se solicita sea	UTIGND	23.05.2022

FECHA DE RECEPCIÓN	INFORMACIÓN SOLICITADA	ÓRGANO RESPONSABLE DE LA INFORMACIÓN	FECHA DE RESPUESTA
	desagregada por municipio, cargo y año (dado que las elecciones no ocurren de manera concurrente y los cargos tienen distinta duración por municipio). Se solicita información relativa a todos los periodos de tiempo de los que se disponga, incluyendo todos los años disponibles en el siglo XX.		
23.05.2022	Solicito me proporcione reglamento, lineamientos, políticas o afín que el sujeto obligado haya implementado para que las personas con alguna discapacidad o necesidad especial garanticen la participación e inclusión plena, en equidad e igualdad de condiciones y sin discriminación alguna, en el goce y ejercicio de los derechos humanos de acceso a la información a los grupos en situación de vulnerabilidad.	UTIGND	02.06.2022
25.05.2022	Padrón Electoral y listado nominal por sección electoral, Distrito Local Electoral y por municipio, Proceso Local Electoral 2020 - 2021.	DTAISPE DEOE	30.05.2022
30.05.2022	Le agradeceré proporcionarme las planillas de los candidatos electos como resultado del proceso electoral local de ayuntamientos 2021, así como la de diputados locales electos 2021, tanto de mayoría relativa como de representación proporcional. Se solicita dicha información con fines estadísticos y de estudio.	DTAISPE DEPPP	02.06.2022
30.05.2022	En relación con el pasado Proceso electoral 2020-2021: ¿Cuáles fueron los Lineamientos que emitió el Instituto Electoral en relación las acciones afirmativas que se contemplaron para el registro de candidaturas respecto de las personas con discapacidad? En caso afirmativo favor de proporcionar los mencionados lineamientos ¿Cuántos candidatos con discapacidad se registraron? ¿Cuántos candidatos con discapacidad resultaron electos? ¿De los candidatos con discapacidad que resultaron electos a que género pertenecían? Gracias de antemano por la información.	DTAISPE UTIGND	02.06.2022
30.05.2022	Resultados electorales por municipio de los últimos tres procesos electorales de los puestos de elección popular que se describen a continuación: 1. Presidencia de la Republica 2. Senadores de la Republica 3. Gubernaturas en el estado que corresponda. 4. Presidencias Municipales o Alcaldías de cada uno de las autoridades electorales locales que les corresponda.	DTAISPE	30.05.2022
30.05.2022	• Acciones afirmativas implementadas para garantizar la participación y acceso al poder público de los grupos de atención prioritaria (grupos en situación de vulnerabilidad) en el proceso electoral inmediato	UTIGND	15.06.2022

FECHA DE RECEPCIÓN	INFORMACIÓN SOLICITADA	ÓRGANO RESPONSABLE DE LA INFORMACIÓN	FECHA DE RESPUESTA
	<p>anterior, o en su caso, durante el proceso electoral actual. • En el caso de haber implementado acciones afirmativas, ¿Estas fueron objeto de impugnación? • En caso de que la pregunta anterior sea afirmativa ¿Ante qué instancia fueron impugnadas?, ¿Cuál fue su número de expediente? y ¿Cuál fue el sentido de la resolución? • ¿Cómo se verificó que efectivamente las personas pertenecieran a un grupo de atención prioritaria y qué se requería para acreditar su pertenencia a dichos grupos? • En el supuesto en que no se lograra acreditar la permanencia a un grupo de atención prioritaria ¿Se negaba el registro a una candidatura? • En el caso de haber implementado acciones afirmativas, cuántas personas pertenecientes a un grupo de atención prioritaria fueron postuladas a un cargo de elección popular por los partidos políticos, coaliciones, candidaturas comunes o candidaturas independientes y cuántas resultaron electas (desagregado por grupo de atención prioritaria al que pertenecen y por tipo de elección (diputaciones, gubernatura y ayuntamientos). • ¿Cuáles fueron las medidas adoptadas para garantizar el principio de paridad de género? • ¿Dichas medidas fueron impugnadas? • En caso de que sea afirmativa la pregunta anterior, ¿Ante qué instancia se impugnaron?, ¿cuál fue su número de expediente y el sentido de la resolución? • Cuántas mujeres fueron postuladas a un cargo de elección popular por los partidos políticos, coaliciones, candidaturas comunes o candidaturas independientes y cuántas resultaron electas (desagregado por tipo de elección (diputaciones, gubernatura y ayuntamientos).</p>		
<b>JUNIO</b>			
01.06.2022	Buenos días, quisiera conocer su aviso de privacidad.	DTAISPE	02.06.2022
01.06.2022	Solicito se me remitan los documentos normativos que den cumplimiento al libro quinto, título Sexto del Estatuto del Servicio Profesional Electoral Nacional y del Personal de la rama administrativa, de manera específica a los artículos: 486, 489, 491, 493 y 495. De igual manera solicito se me informe si se ha implementado un sistema de servicio civil de carrea o asimilado a la Rama Administrativa y en su caso se remitan los documentos por las que este sistema se norma. Gracias.	DEAF	15.06.2022

FECHA DE RECEPCIÓN	INFORMACIÓN SOLICITADA	ÓRGANO RESPONSABLE DE LA INFORMACIÓN	FECHA DE RESPUESTA
02.06.2022	Buen día, solicito amablemente la base de datos editable en excel que contenga todos y cada uno de los trabajadores de su institución por nombre y correo electrónico (todas las categorías y niveles de la institución). Muchas gracias, saludos cordiales.	DTAISPE	03.06.2022
07.06.2022	Que seguimiento se le está dando al proyecto de creación de un observatorio institucional de participación política LGBT en BCS, creado y presentado por algunos colectivos de diversidad sexual y de género.	UTIGND	20.06.2022
07.06.2022	Dirigido a los Consejeros y Consejeras, Directores, Directoras, Titulares de Unidades, Coordinadores, Subdirectores, o cualquier otro cargo de mando, de los Institutos Electorales Locales: 6 ¿Tienen familiares que trabajen en el INE o en los otros institutos electorales locales o en el mismo instituto electoral en el cual trabajan y respecto a los cuales tengan lazos familiares o de parentesco en línea recta sin limitación de grado o línea colateral hasta el cuarto grado? En caso afirmativo señale en que órgano superior o delegacional trabaja su pariente y/o familiar y cuál es su relación con dicha persona. 7 ¿Se excusaron de participar cuando sus familiares que trabajan en el INE o en los otros institutos electorales locales o en el mismo instituto electoral y respecto a los cuales tienen lazos familiares o de parentesco en línea recta sin limitación de grado o línea colateral hasta el cuarto grado realizaron su examen de ingreso? En caso afirmativo señale en que órgano superior o delegacional trabaja su pariente y/o familiar y cuál es su relación con dicha persona, y si han informado dicha situación al OIC.	CONSEJERAS Y CONSEJEROS, SECRETARIO, DIRECTORES, CONTRALOR Y CORDINADORES	23.06.2022
07.06.2022	Por medio de la presente, solicito información sobre cada uno de los precandidatos y candidatos que han solicitado ser parte del Programa de Protección de Candidatos para todas las contiendas electorales de las que el Instituto/Comisión tenga información. Es decir, para todos los años que estén disponibles. Dicha solicitud se hace para todos los precandidatos y candidatos a elección popular para todos los cargos por los que hayan contendido (alcaldes, regidores, síndicos y concejales, gobernador, diputados locales, según aplique).	SE	15.06.2022
07.06.2022	Respecto a los organismos públicos locales, contemplados en el Apartado C, de la fracción V, párrafo tercero del artículo 41 de la Constitución Política de los Estados Unidos Mexicanos, de las siguientes entidades federativas: Oaxaca, Puebla, Veracruz, Colima, Baja	SE	27.06.2022

FECHA DE RECEPCIÓN	INFORMACIÓN SOLICITADA	ÓRGANO RESPONSABLE DE LA INFORMACIÓN	FECHA DE RESPUESTA
	<p>California, Baja California Sur se requiere: De los procesos electorales cuyas jornadas electorales se celebraron en los años 2021, 2020, 2019, 2018, 2017, 2016 y 2015. 1.- informes, base de datos y/o comunicaciones que se presentaron a los integrantes del consejo general respecto de las elecciones realizadas por los Consejos Distritales y municipales. Especificando fecha y tipo de sesiones del consejo general, o en su caso oficios, memorándums y/o correos electrónicos por los que se hizo llegar a las y los integrantes del Consejo General. 2.- Convenios firmados con instituciones públicas de carácter administrativo, jurisdiccional o de diversa índole con el objeto de mejorar las comunicaciones de los Organismos Públicos Locales. 3.- Informes, base de datos y/o comunicaciones que se hayan realizado a los integrantes del consejo general, sobre el cumplimiento de los acuerdos del propio Consejo General, así como la fecha y tipo de sesión en la que se presentaron, o en su caso, oficios, memorándums y correos electrónicos por los que se les hizo llegar la información a los integrantes del Consejo General. 4.- informes, base de datos y/o oficios en los que conste la cantidad de puestos presupuestados y contratados para atender la función de oficialía electoral, durante cada proceso electoral local. Se requiere identificar la dispersión geográfica. En su caso, informes y/u oficios de la delegación de funciones de oficialía electoral en donde se advierta la cantidad de personas que intervinieron en cada proceso electoral con esas funciones. 5.- informes, base de datos y/o oficios en los que conste cantidad de solicitudes para atender la función de oficialía electoral, que no fue posible atender por haber fenecido el acto o hecho (es decir, que existiendo la solicitud, al trasladarse al lugar de la actividad el acto o hecho se había perfeccionado no pudiendo dar fe pública de los mismos).</p>		
09.06.2022	<p>Solicito los resultados de las elecciones para gobernador de las elecciones de 2021. También solicito los resultados de las elecciones para diputado local para las elecciones de 2021. Solicito los resultados a nivel casilla. De no estar disponibles a nivel casilla, solicito los resultados a nivel distrito o municipio.</p>	DTAISPE	10.06.2022

FECHA DE RECEPCIÓN	INFORMACIÓN SOLICITADA	ÓRGANO RESPONSABLE DE LA INFORMACIÓN	FECHA DE RESPUESTA
10.06.2022	Se le solicitan una relación de los candidatos suplentes, candidatos y ganadores, sin los resultados de cómputo, de los procesos electorales del 1995 a 2022, de todos los tipos de candidaturas, Presidentes Municipales (incluyendo regidores), Diputados locales, Gobernadores, Diputados federales, Senadores y Presidente de la República.	DTAISPE	10.06.2022
14.06.2022	Se realiza la solicitud de información a la Unidad Técnica de Vinculación con los Organismos Públicos Locales o en su caso al área administrativa de los 32 Organismos Públicos Locales Electorales para que señalen: 1.- La cantidad de personal del área administrativa pertenecientes actualmente en 2022 a cada Organismos Publico Local Electoral de las 32 entidades, desagregado por entidad federativa. Bajo los siguientes rubros: A) cantidad estadística del personal de la rama administrativa. B) Cantidad nominativa del personal de la rama administrativa. C) Sueldo bruto y neto por puesto del personal de la rama administrativa. D)Dirección o área a la que pertenece el personal de la rama administrativa. 2.- La cantidad de personal del Servicio Profesional Electoral del Sistema OPLE pertenecientes actualmente en 2022 a cada Organismos Publico Local Electoral de las 32 entidades, desagregado por entidad federativa. Bajo los siguientes rubros: A) cantidad estadística del Servicio Profesional Electoral del Sistema OPLE. B) Cantidad nominativa del personal del Servicio Profesional Electoral del Sistema OPLE la rama administrativa. C) Sueldo bruto y neto por puesto del personal del Servicio Profesional Electoral del Sistema OPLE. D)Dirección o área a la que pertenece el personal del Servicio Profesional Electoral del Sistema OPLE. 3.- La cantidad de personal del contratado por honorarios eventuales o permanentes pertenecientes actualmente en 2022 a cada Organismos Publico Local Electoral de las 32 entidades, desagregado por entidad federativa. Bajo los siguientes rubros: A) cantidad estadística del personal contratado por honorarios eventuales o permanentes B) Cantidad nominativa del personal contratado por honorarios eventuales o permanentes. C) Sueldo bruto y neto por puesto del personal contratado por honorarios eventuales o permanentes. D)Dirección o área a la que pertenece el personal contratado por honorarios eventuales o permanentes. E) Periodo de contratación del personal contratado por honorarios eventuales o permanentes.	DEAF	16.06.2022

FECHA DE RECEPCIÓN	INFORMACIÓN SOLICITADA	ÓRGANO RESPONSABLE DE LA INFORMACIÓN	FECHA DE RESPUESTA
14.06.2022	<p>Se realiza la solicitud de información a la Unidad Técnica de Vinculación con los Organismos Públicos Locales o en su caso al área administrativa de los 32 Organismos Públicos Locales Electorales para que señalen: 1.- La cantidad de personal del Servicio Profesional Electoral Nacional perteneciente al sistema OPLE, personal de la rama administrativa, de honorarios permanentes y eventuales pertenecientes actualmente en 2022 a cada Organismos Publico Local Electoral de las 32 entidades, desagregado por entidad federativa. Bajo los siguientes rubros: A) cantidad estadística del personal que sí cuenta con seguridad social. B) Cantidad nominativa del personal que sí cuenta con seguridad social. C) cantidad estadística del personal que no cuenta con seguridad social. D) Cantidad nominativa del personal que no cuenta con seguridad social. 2.- En caso de tener personal del Servicio Profesional Electoral Nacional perteneciente al sistema OPLE, personal de la rama administrativa, de honorarios permanentes y eventuales que no cuente con seguridad social, explicar los motivos por los cuales no tiene derecho a dicha prestación laboral. 3.- Señalar la cantidad de recursos económicos o partidas presupuestales destinadas al pago de la prestación de seguridad social en los ejercicios fiscales 2020, 2021 y 2022, detallando si se ejerció todo el recurso o fue reasignado a otra partida presupuestal. 4.- Señalar si fue considerado en el presupuesto de egresos 2020, 2021, y 2022 la prestación de seguridad social para los trabajadores y personal del Servicio Profesional Electoral Nacional perteneciente al sistema OPLE, personal de la rama administrativa, de honorarios permanentes y eventuales, así como los montos específicos aprobados.</p>	DEAF	16.06.2022
16.06.2022	<p>Esperando tengan un buen día, solicito se me remita aquella documentación normativa (lineamientos, criterios, reglamentos, etc.) sobre acciones afirmativas que hayan sido implementadas a favor de los distintos grupos vulnerables que componen la Entidad en el proceso electoral local que acaba de pasar. (2020-2021 o en su caso 2021-2022)</p>	DTAISPE	20.06.2022
16.06.2022	<p>Buenos días, de favor solicito: 1. Indique si en el pasado Proceso Electoral 2020-2021 implementó alguna acción afirmativa en favor de las personas de la diversidad sexual o LGBTTTIQ+ y, en caso de ser afirmativa su respuesta, señale o adjunte el acuerdo mediante el cual se aprobó dicha acción afirmativa. 2. Indique los</p>	DTAISPE	20.06.2022

FECHA DE RECEPCIÓN	INFORMACIÓN SOLICITADA	ÓRGANO RESPONSABLE DE LA INFORMACIÓN	FECHA DE RESPUESTA
	resultados de dicha acción afirmativa. En caso de no haber dado seguimiento a la acción afirmativa, favor de señalarlo. De antemano muchas gracias.		
21.06.2022	Definir si se cuenta con contrato de prestación de servicios de monitoreo de medios de comunicación como televisión, radio, periódicos y redes sociales, así como copia del contrato con el proveedor.	DEAF	23.06.2022
22.06.2022	Buen día, el motivo de mi solicitud es obtener los siguientes datos conforme al procesos electorales 2021, quisiera obtener esta información acerca de las comisiones, unidades o áreas responsables del voto de los migrantes de su respectivo estado. Solicito; Convenios de colaboración, cuanto son y con quienes los tienen. Planes de trabajo. Presupuesto otorgado para el proceso electoral 2022. Presupuesto utilizado para las campañas de difusión y vinculación con los migrantes. Presupuesto utilizado en Materiales electorales. Presupuesto utilizado para el Voto postal. Estrategias de comunicación, vinculación (giras para promocionar el voto o la credencialización). Otro dato que me solicito es Número de ciudadanos del estado que se encuentren en el extranjero (aproximaciones) Número de ciudadanos migrantes credencializadas del estado. Total de inscritos en Lista Nominal del proceso electoral 2021. Número de personas que votaron por internet y por correo postal.	DTAISPE	23.06.2022
22.06.2023	Definir si se tiene contratado el servicio de monitoreo de medios de televisión radio, redes sociales, periódicos y copia del contrato con el proveedor del servicio especificado.	DTAISPE	23.06.2022
23.06.2022	Lista de los medios contratados durante el periodo enero-junio 2022 con sus respectivas cantidades.	JCS	24.06.2022
27.06.2022	Buen día, el motivo de mi solicitud es obtener los siguientes datos conforme al proceso electoral 2021, quisiera obtener esta información acerca de las comisiones, unidades o áreas responsables del voto de los sudcalifornianos residentes en el Extranjero. Solicito; Convenios de colaboración, cuanto son y con quienes los tienen. Planes de trabajo. Presupuesto otorgado para el proceso electoral 2022. Presupuesto utilizado para las campañas de difusión y vinculación con los migrantes. Presupuesto utilizado en Materiales electorales. Presupuesto utilizado para el Voto postal. Estrategias de comunicación, vinculación (giras para promocionar el voto o la credencialización). Otro dato que me solicito es Número de ciudadanos del estado que se encuentren en el extranjero (aproximaciones) Número de ciudadanos	CVINE	06.07.2022

FECHA DE RECEPCIÓN	INFORMACIÓN SOLICITADA	ÓRGANO RESPONSABLE DE LA INFORMACIÓN	FECHA DE RESPUESTA
	migrantes credencializadas del estado. Total de inscritos en Lista Nominal del proceso electoral 2021. Número de personas que votaron por internet y por correo postal.		
30.06.2022	Por medio de la presente, solicito información sobre cada uno de los precandidatos y candidatos que han solicitado protección por parte de alguna corporación policiaca municipal, estatal o federal o de alguna secretaría (Defensa Nacional o Marina) y/o participación en algún programa de protección a candidatos (si aplica). Se solicita información para todas las contiendas electorales de las que se tenga información (es decir, para todos los años disponibles), particularmente a partir de 1990. Dicha solicitud se hace para todos los precandidatos y candidatos a elección popular para todos los cargos por los que hayan contendido (alcaldes, regidores, síndicos y concejales, gobernador, diputados locales, diputados federales, senadores, según aplique).	SE	14.07.2022
<b>JULIO</b>			
07.07.2022	Buenas noches. ¿Quién podría hacerme llegar la división territorial más actualizada? ¡Saludos!	DTAISPE	07.07.2022
07.07.2022	Quisiera solicitar información, para saber ¿Quiénes y cuántos presidentes municipales jóvenes menores de 35 años fueron electos en el estado? ¿En qué municipios? Y ¿Por qué partidos?	DEPPP	12.07.2022
08.07.2022	1.-¿Cuenta el INE con lineamientos de recursos humanos? 2.-En caso afirmativo adjuntar el documento 3.-Informar sobre el número de funcionarios públicos adscritos al INE por tipo de contratación 4.-¿Lleva a cabo control de asistencia? 5.-En caso afirmativo, diga mediante qué mecanismo se realiza 6.-¿En qué horario laboran? 7.-¿Pagan horas extras? 8.-¿Cuentan con protocolo sanitario por COVID? 9.-Ante el repunte de casos por la pandemia ¿Qué acciones han realizado?	DTAISPE	08.07.2022
08.07.2022	1.-¿Cuenta el OPLE con lineamientos de recursos humanos? 2.-En caso afirmativo adjuntar el documento 3.-Informar sobre el número de funcionarios públicos adscritos al OPLE por tipo de contratación 4.-¿Lleva a cabo control de asistencia? 5.-En caso afirmativo, diga mediante qué mecanismo se realiza 6.-¿En qué horario laboran? 7.-¿Pagan horas extras? 8.-Cuentan con protocolo sanitario por COVID? 9.-Ante el repunte de casos por la pandemia ¿Qué acciones han realizado?	DEAF	12.08.2022

FECHA DE RECEPCIÓN	INFORMACIÓN SOLICITADA	ÓRGANO RESPONSABLE DE LA INFORMACIÓN	FECHA DE RESPUESTA
09.07.2022	Por medio de la presente solicito la información de los resultados electorales del 6 de junio de 2021 a las candidaturas de Gobernador, Diputados locales y presidentes municipales en formato excel entregado por este medio, sin otro en particular quedo como su atento servidor.	DTAISPE	12.07.2022
14.07.2022	Solicito el documento donde consten los resultados de todas las elecciones, por sección electoral en formato abierto o Excel, que se hayan realizan del 2010 al 2022 de: Diputados Locales, Presidente Municipal y Gobernador.	DTAISPE	15.07.2022
<b>AGOSTO</b>			
08.08.2022	Solicito el documento donde consten los resultados de todas las elecciones, por sección electoral en formato abierto o Excel, que se hayan realizan del 2010 al 2022 de: Diputados Locales, Presidente Municipal y Gobernador.	DTAISPE	09.08.2022
08.08.2022	Informe detallado del financiamiento de partidos políticos a partir de octubre de 2021 a la fecha en Baja California Sur". La información requerida deberá contener lo siguiente: 1.- Informe del financiamiento por partido político mes por mes. 2.- Copia de cheque o transferencia.	DTAISPE DEAF	22.08.2022
08.08.2022	Actualización más reciente de los Planos Urbanos por Sección Individual con Números Exteriores de todas las secciones urbanas de los siguientes municipios pertenecientes al estado de Baja California Sur: La Paz y Los Cabos.	DEOE	11.08.2022
08.08.2022	Por medio de la presente, solicito información sobre individuos que presuntamente incurrieron en actos en materia de violencia política contra las mujeres en razón de género. Se solicita que la información sea desagregada por nombre y acompañada por información de: sexo; entidad federativa; municipio; calidad, cargo o profesión; fecha del acto (si está disponible); fecha de la queja (si aplica y está disponible); fecha de la resolución (si aplica y está disponible); tipo de violencia; modalidad de violencia; si cumple modo honesto de vivir; medidas de reparación; sanción (si aplica). En caso de no existir información sobre algunas de las dimensiones antes mencionadas, no incluirlo y solo incluir el nombre y/o municipio y fecha. Asimismo, se solicita se envíe la versión más reciente de la información a fin de contar con toda la información con la que se cuente. Es decir, se solicita la información para todos los periodos de	DQDPCE	18.08.2022

FECHA DE RECEPCIÓN	INFORMACIÓN SOLICITADA	ÓRGANO RESPONSABLE DE LA INFORMACIÓN	FECHA DE RESPUESTA
	<p>tiempo de los que se disponga, particularmente para hechos ocurridos antes del año 2020. Finalmente, en caso de no existir un documento que agregue información de cada uno de los infractores, compartir información (eg. resolución, queja, nota) relacionada a cada uno de los casos de los que la institución disponga.</p>		
08.08.2022	<p>Solicito la siguiente información: 1.-Presupuesto ordinario o base, sin considerar el presupuesto destinado al Proceso Electoral ni el financiamiento a Partidos Políticos del 2014 al 2022 conforme a lo siguiente: Presupuesto solicitado. Presupuesto autorizado por el Congreso del Estado. Ampliaciones presupuestales autorizadas. Presupuesto Ejercido. Proyectos, programas o actividades consideradas en su presupuesto ordinario. 2.-Del presupuesto ordinario o base, de 2014 a 2022, monto destinado al rubro de Servicios Personales conforme a lo siguiente: Total ejercido para el rubro de Servicios Personales. Plazas de carácter permanente incluidas. Plazas de carácter eventual incluidas. Prestaciones laborales otorgadas. 3.- Presupuesto anual del 2014 al 2022, (en los años que corresponda), destinado a la organización del Proceso Electoral, sin considerar financiamiento a partidos políticos; conforme a lo siguiente: Presupuesto solicitado. Presupuesto autorizado por el Congreso. Ampliaciones presupuestales autorizadas. Presupuesto ejercido. Cargos electos. Numero de órganos desconcentrados que se instalan (distritales y/o municipales).</p>	DEAF	26.08.2022
08.08.2022	<p>1. Como resultado de la jornada electoral del 2021, cuántos candidatos indígenas se registraron y de estos cuantos cargos de representación popular fueron ocupados por indígenas. 2. En relación con la pregunta anterior y dependiendo de la respuesta ¿Cuáles fueron cargos de representación popular que están ejerciendo, y en su caso, porque partido político fueron postulados o a través de qué mecanismo? 3. En relación con las respuestas a las preguntas anteriores, la autoadscripción calificada fue validada por algún mecanismo, en su caso cuál fue su fundamento legal, resolución judicial que lo validó o el mecanismo validado por la comunidad indígena.</p>	UTIGND	19.08.2022
08.08.2022	<p>Quiero saber qué presidentes municipales de Baja California Sur con su respectivo partido y municipio, buscaron la reelección inmediata durante el proceso electoral 2021, es decir, que siendo alcaldes en</p>	DEPPP	18.08.2022

FECHA DE RECEPCIÓN	INFORMACIÓN SOLICITADA	ÓRGANO RESPONSABLE DE LA INFORMACIÓN	FECHA DE RESPUESTA
	funciones buscaron ocupar de manera inmediata el mismo cargo a través de la elección. Quiero saber quiénes buscaron la reelección, y la lograron; y quienes la buscaron y no la lograron (indicando municipio, partido y nombre).		
08.08.2022	Por medio del presente, quiero saber lo siguiente: 1. El nombre de la persona acreditada ante ese Instituto, como Tesorero, Tesorera o responsable financiero del partido Movimiento Ciudadano durante los años 2015, 2016, 2017, 2018, 2019, 2020, 2021 y 2022. 2. Que me proporcionen copia certificada de su nombramiento o del documento o documentos con los que se hayan acreditado en dicho cargo.	DEPPP	24.08.2022
08.08.2022	el número de plazas del Servicio Profesional Electoral Nacional en BCS con sus respectivas adscripciones. Saludos.	DEAF	18.08.2022
10.08.2022	1. El listado y datos de contacto (correo electrónico y teléfono) de las y los regidores en funciones electos de los diferentes municipios de su entidad federativa. 2. El dato de contacto (correo electrónico y teléfono) de la unidad, área o persona de su institución en fungir como enlace con las autoridades municipales de su entidad federativa. 3. El dato de contacto (correo electrónico y teléfono) de las cabeceras municipales de su entidad federativa.	DTAISPE	11.08.2022
22.08.2022	1. ¿Cuál es la fórmula para determinar el financiamiento público para partidos políticos en la entidad? 2. ¿Cuál es fundamento legal local que establece la fórmula para determinar el financiamiento público para partidos políticos en la entidad? 3. ¿Existe diferencia entre la fórmula para determinar el financiamiento público a nivel federal y la prevista a nivel local en la entidad? 4. ¿Existe una fórmula diferenciada para determinar el financiamiento dependiendo la naturaleza de los partidos políticos? Por ejemplo. El padrón con corte de julio. Por el 65% de la UMA para partidos con registro local, para partidos con registro nacional por el 30% de la UMA y para partidos sin representación (sin diputaciones) en el congreso, el 5% del monto de financiamiento a otorgarse al reto de los partidos políticos. 5. En caso de que la respuesta sea afirmativa, informar si fue impugnado y el sentido de la última resolución. 6. ¿Cuál es el procedimiento y fundamento legal local para la distribución del financiamiento público para partidos políticos en la entidad? 7. Solicito el acuerdo por el que el OPL haya aprobado el monto y la	DEPPP	06.09.2022

FECHA DE RECEPCIÓN	INFORMACIÓN SOLICITADA	ÓRGANO RESPONSABLE DE LA INFORMACIÓN	FECHA DE RESPUESTA
	distribución del financiamiento público a otorgarse a Partidos en el ejercicio 2022. 8. ¿Cuál es el porcentaje obligatorio que los partidos políticos deben destinar del financiamiento público ordinario que le corresponde, para fortalecer liderazgos de mujeres o para su empoderamiento? 9. ¿La ley electoral prevé la existencia de Agrupaciones Políticas Locales? 10. En su caso ¿Las Agrupaciones Políticas Locales tienen derecho a recibir financiamiento público? 11. Actualmente ¿Existen Agrupaciones Políticas Locales con registro ante el OPL? 12. ¿Cuáles son?		
23.08.2022	Vengo a solicitarle padrón electoral actualizado en el municipio de Los Cabos, la finalidad; tendré un ejercicio con los alumnos de la universidad y me servirá como apoyo. Agradezco todo el apoyo brindado a esta humilde petición.	DTAISPE	23.08.2022
29.08.2022	Solicito Información sobre el personal miembro del Servicio Profesional Electoral Nacional que se incorporó al Organismo Público Local Electoral de 2014 a 2021, por diversos mecanismos como las certificaciones, concursos públicos, concursos internos, etcétera, desglosados por año de ingreso. Me interesa saber en qué año se fueron incorporando estos miembros al OPLE para saber en qué procesos electorales participaron. También solicito las bajas del personal miembro del SPEN durante este periodo en el OPLE, así como las fechas de su baja. Es importante que toda esta información debe contener la fecha de ingreso/baja para conocer con exactitud en qué procesos electorales participaron.	DEAF	13.09.2022
30.08.2022	Que seguimiento se le está dando a la creación del observatorio institucional de participación política de las personas LGBTTTIQ+ en Baja California Sur.	DTAISPE	31.08.2022
30.08.2022	Que seguimiento se le dará a la solicitud de creación del protocolo de atención a la violencia en razón de orientación sexual e identidad de género en el ámbito político electoral en BCS, presentada por algunos colectivos LGBTTTIQ+ del Estado.	UTIGND	15.09.2022
31.08.2022	A través de este medio solicito la siguiente información: • A través de qué acciones, programas o proyectos promueve la democracia en el Estado. • ¿Cómo promueve los Valores democráticos ante la ciudadanía? ¿Cuáles valores promueve? • ¿A qué grupo de enfoque y entre que edades beneficia? • Qué espacio(s) o bien(es) público(s) tiene(n) como objetivo promover, difundir, desarrollar y fortalecer los derechos, valores	DEECCE DEAF	15.09.2022

FECHA DE RECEPCIÓN	INFORMACIÓN SOLICITADA	ÓRGANO RESPONSABLE DE LA INFORMACIÓN	FECHA DE RESPUESTA
	democráticos, cívicos y éticos; así como la concientización y formación ciudadana para vivir en una sociedad más armónica y en paz social. • En caso de no existir, qué dependencia o Ente Público es el que se encarga del objetivo planteado en el párrafo anterior. • Asimismo, a qué artículos y fracciones del marco Legal aplicable da cumplimiento con estas acciones y si en su caso establecieron reglas de operación, convenios, normas, políticas o lineamientos para su funcionamiento (señalar y entregar documentos en archivos PDF). • Por último, cuánto es el Presupuesto Aprobado, Devengado y Pagado para el cumplimiento del objetivo planteado correspondiente a los Ejercicios Fiscales 2017, 2018, 2019, 2020 y del 01 de enero al 30 de junio de 2022 (desglosar por Ejercicio Fiscal conforme a los siguientes formatos en archivos Excel).		
31.08.2022	Hola, me gustaría saber en qué años se empezaron a aplicar las cuotas de género para candidatas en su Estado. Por favor aclarar por tipo de candidatura, por propietario y suplente y con qué porcentajes. Indicar también por favor si alguna vez se tuvo que multar a algún partido. Saludos!	DEPPP UTIGND	15.09.2022
<b>SEPTIEMBRE</b>			
01.09.2022	Solicito todos los resultados de las elecciones locales del estado de 2012 a 2022, a nivel sección: *Gobernadores, *Diputados Locales y *Ayuntamientos. Documentos que contengan: 1. Cómputos electorales a gubernatura desagregado por sección electoral de 2012 a la fecha. 1.1. En formato csv o excel. 2. Cómputos electorales de elecciones a ayuntamientos desagregado por sección electoral de 2012 a la fecha. 2.1. En formato csv o excel. 3. Cómputos electorales de elecciones a diputados locales desagregado por sección electoral de 2012 a la fecha. 3.1. En formato csv o excel.	DTAISPE	02.09.2022
05.09.2022	¿El OPLE cuenta con publicaciones editoriales (libros, revistas, etcétera)? ¿Actualmente qué área del OPLE es la responsable de editar las publicaciones editoriales (libros, revistas, etcétera) que se emiten? ¿Históricamente qué área del OPLE es la responsable de editar las publicaciones editoriales (libros, revistas, etcétera) del instituto que se han emitido? (precisar años y responsable) ¿En qué año comenzó a editar el OPLE sus publicaciones (libros, revistas, etcétera)? ¿Cada cuánto tiempo publica el OPLE sus libros, revistas, etcétera? ¿El OPLE cuenta con criterios editoriales para	SE	21.09.2022

FECHA DE RECEPCIÓN	INFORMACIÓN SOLICITADA	ÓRGANO RESPONSABLE DE LA INFORMACIÓN	FECHA DE RESPUESTA
	<p>publicar y, en su caso, cuáles son? ¿Cuál es el procedimiento a que se somete un proyecto de publicación (libros, revistas, etcétera) antes de ser publicados? ¿Dónde (espacio físico o digital en internet) se pueden encontrar las publicaciones (libros, revistas, etcétera) del OPLE? Por favor, solicito un catálogo de todas las publicaciones editoriales (libros, revistas, etcétera) que el OPLE ha emitido, en el cual se señale como mínimo: autor, título de la publicación, año, tipo de publicación (libro, revista, etcétera), formato en que se encuentra disponible la publicación (físico o digital), en caso de que la publicación (libros, revista, etcétera) se encuentre disponible en formato digital y en internet, precisar el link donde se puede encontrar. Finalmente, me gustaría saber si el OPLE tiene un proyecto para digitalizar las publicaciones que no se encuentran disponibles en internet.</p>		
09.09.2022	<p>Percepciones mensual bruta y neta por salarios, compensaciones, vales de despensa, gratificaciones, vacaciones, primas y cualquier otra prestación cómo tarjetas de regalo, vales de gasolina, dinero electrónico, etc. desde 2012 a la fecha desglosado por mes y año de los cargos de consejeros, secretario general, directores, coordinadores, jefes de departamento y asesores jurídicos incluir solo el nombre de la plaza o cargo y su área asignada en formato de tabla Excel.</p>	DEAF	29.09.2022
09.09.2022	<p>Con fundamento en los derechos de acceso a la información y de petición que están contenidos en los artículos 6 apartado A fracciones I, III, IV, V y VI, y 8 de la Constitución Política de los Estados Unidos Mexicanos respectivamente. Así como los artículos 4 y 6 de la Ley General de Transparencia y Acceso a la Información Pública (LGTAIP) que establece que toda la información en posesión de los sujetos obligados es pública y que el Estado deberá garantizar el acceso a la información que cualquier autoridad, órgano y organismo posean, solicito en formato electrónico la siguiente información: El número total de procesos de compra pública realizados por esta institución durante 2021. Esto incluye los procesos de compra realizados a través de licitaciones públicas, invitaciones restringidas, adjudicaciones directas y otro tipo de procedimientos de compra pública. También favor de incluir el importe total gastado (en pesos mexicanos SIN IVA) por la institución en compras públicas durante 2021.</p>	DTAISPE	09.09.2022

FECHA DE RECEPCIÓN	INFORMACIÓN SOLICITADA	ÓRGANO RESPONSABLE DE LA INFORMACIÓN	FECHA DE RESPUESTA
09.09.2022	Le agradeceré proporcionarme los resultados electorales de la elección de gobernador del proceso electoral 2020-2021 a nivel casilla, así como la lista nominal a nivel casilla (número de electores por casilla nominal) con el que se celebró dicha elección. Se solicita dicha información con fines estadísticos y de estudio.	DTAISPE	09.09.2022
09.09.2022	1. Solicito se me proporcione la información respecto al monto que perciben cada uno de los consejeros electorales de este OPL por conceptos de: a) Sueldo y Salario b) Compensaciones: a. Ordinarias, y b. Extraordinarias c) Aportaciones de seguridad social d) Percepción extraordinaria: a. Premios b. Recompensas c. Bonos d. Reconocimientos e. Estímulos f. Pago de horas de trajo extraordinarias y g. Demás asignaciones de carácter excepcional e) Aguinaldo f) Gratificación g) Dieta h) Haberes i) Percepción en especie. De lo anterior, solicito se me indique su periodicidad y el fundamento legal de cada percepción. 1. Solicito se me proporcione la información del monto total que por percepción ordinaria de manera anual perciben cada uno de cada uno de los consejeros electorales de este OPL y que conceptos implican estos. 2. Solicito se me proporcione la información del monto total que por percepción extraordinaria de manera anual perciben cada uno de los consejeros electorales de este OPL y que conceptos implican estos. 3. Solicito se me proporcione la información del monto total que por percepción ordinaria y extraordinaria de manera anual perciben cada uno de los consejeros electorales de este OPL y que conceptos implican estos.	DEAF	21.09.2022
19.09.2022	Solicito atentamente acceso a los informes de gastos de campaña de gobernador presentados por los partidos políticos y/o coaliciones en 2005, o los dictámenes consolidados del Consejo General del Instituto Estatal Electoral Baja California Sur donde se analizan los informes de gastos de campaña de gobernador, o algún otro documento donde pueda encontrar la siguiente información: Gastos de campaña para la elección de gobernador en el año 2005 reportados por 1) Coalición – Coalición Democrática Sudcaliforniana (PRD, CONVERGENCIA, PT). Candidato – Narciso Agúndez Montaña; 2) Coalición – Alianza Ciudadana por Baja California Sur (PRI, PVEM). Candidato: Rodimiro Amaya Téllez.	DEPPP	20.09.2022

FECHA DE RECEPCIÓN	INFORMACIÓN SOLICITADA	ÓRGANO RESPONSABLE DE LA INFORMACIÓN	FECHA DE RESPUESTA
12.09.2022	<p>En relación con el pasado Proceso Electoral Local 2020-2021 en la entidad se solicita diversa información en la cual en la que se eligieron los siguientes cargos Baja California Sur Proceso electoral Local 1 Gobernatura 16 Diputaciones de mayoría relativa 5 Diputaciones de representación proporcional 5 Presidencias Municipales y Alcaldías 5 Sindicaturas 48 Regidurías 1. Señale en relación con los cargos mencionados ¿cuántos candidatos mujeres y cuántos candidatos hombres fueron electos para dichos cargos? 2. Señale en relación con los cargos mencionados ¿cuáles fueron las acciones afirmativas que emitió el Instituto Electoral en el proceso electoral para el registro de candidaturas para contender por los cargos señalados respecto de las personas pertenecientes a grupos vulnerables, por ejemplo, indígenas, discapacitados, LGBTTTQ+, migrantes, adultos mayores, jóvenes, etc., o cualquier otro en dicha situación de vulnerabilidad? (Mencionar cuáles acciones afirmativas se emitieron en favor de los grupos vulnerables en mención; en caso afirmativo favor de proporcionar los mencionados lineamientos) 3. ¿Cuántos candidatos pertenecientes a los mencionados grupos vulnerables se registraron para contender a las candidaturas del mencionado proceso electoral? (Señalar cuántos candidatos se registraron por cada grupo vulnerable, y especificar la cifra por cada cargo que se contenido en el pasado proceso comicial) 4. ¿De los candidatos pertenecientes a grupos vulnerables que se registraron, cuántos candidatos resultaron electos? (Señalar los candidatos pertenecientes a los grupos vulnerables que resultaron electos especificando la cifra por cada cargo que se contenido en el pasado proceso comicial) Gracias de antemano por la información.</p>	UTIGND	27.09.2022
12.09.2022	<p>Solicito copia de todas las impugnaciones que se presentaron de parte de los partidos políticos en los procesos electorales locales 2020-2021 y 2021-2022, correspondientes a su Estado. Solicito copia de todas las demandas que se presentaron de parte de los partidos políticos, de los procesos electorales locales 2021-2021 y 2021-2022, correspondientes a su Estado. Solicito copia de todas las quejas que se presentaron de parte de los partidos políticos, de los procesos locales 2021-2021 y 2021-2022, correspondientes a su Estado.</p>	DQDPCE SE	29.09.2022
12.09.2022	<p>Me podrían proporcionar la siguiente información vigente al 9 de septiembre de 2022: 1. ¿Cuál es el fundamento jurídico de la participación ciudadana en su estado</p>	SE	28.09.2022

FECHA DE RECEPCIÓN	INFORMACIÓN SOLICITADA	ÓRGANO RESPONSABLE DE LA INFORMACIÓN	FECHA DE RESPUESTA
	<p>(Constitución, leyes Códigos y reglamentos)? 2. ¿Cuáles son los mecanismos de participación ciudadana que están contemplados en sus ordenamientos? 3. ¿Qué autoridades son las encargadas de recibir y dar resolución a las solicitudes del uso cada uno de los instrumentos de participación ciudadana? 4. ¿Quiénes son las autoridades encargadas de organizar cada instrumento de participación ciudadana? 5. Del año 2000 al 9 de septiembre de 2022, ¿Cuáles y cuantas veces se han utilizado los instrumentos de participación ciudadana en su estado? 6. Del año 2000 al 9 de septiembre de 2022; ¿Cuantas veces, se ha solicitado, pero no se ha llevado a cabo un mecanismo de participación ciudadana? podrían especificarme que mecanismos fue rechazado. 7. ¿En qué año se promulgo la primera Ley de Participación Ciudadana en su Estado? 8. ¿En qué fecha se realizó la última modificación a su Ley de Participación Ciudadana?</p>		
19.09.2022	<p>Con el debido respeto, me dirijo a cada una de las autoridades electorales, para que puedan colaborar en esta investigación que se realiza. 1.- al INE y los OPL de los estados, ¿ a partir de que año se comenzó a establecer cuotas en materia postulación de candidaturas, emanadas de minorías? 2.- al INE y los OPL de los estados ¿ en el primer año que se estableció cuotas de minorías, a que sector o minoría se aplico dicha obligatoriedad de postular sectores? 3.- al INE, ¿ en el ultimo proceso electoral federal, que tipo de cuotas fueron establecidas?, favor de especificar. 4.- a los OPL de los estados, ¿ en el ultimo proceso electoral local, que tipo de cuotas fueron establecidas en su estado?, favor de especificar, (en caso de encontrarse en Proceso electoral, favor de especificar que cuotas se han establecido) 5.- al INE y los OPL, favor de adjuntar links, acuerdos, o cualquier otra normatividad que hayan aplicado en el ultimo proceso electoral en donde se establezca la obligatoriedad de postular candidaturas emanadas de minorías sociales. 6.- al TEPJF, ¿Cuáles han sido las sentencias mas relevantes en materia de cuotas de minorías que el máximo órgano de justicia electoral ha dictado, así como las emitidas por las Salas Regionales? Sin otro particular, agradezco las atenciones.</p>	DTAISPE	20.09.2022
19.09.2022	<p>1. Estados de cuenta bancarios del Sujeto Obligado, del periodo de Enero de 2022 a Agosto de 2022 de todas las cuentas bancarias que tenga el Organismo, donde se</p>	DEAF	04.10.2022

FECHA DE RECEPCIÓN	INFORMACIÓN SOLICITADA	ÓRGANO RESPONSABLE DE LA INFORMACIÓN	FECHA DE RESPUESTA
	<p>perciban ingresos como: ministraciones de presupuesto, fondos de inversión, pagos de derechos entre otros. Así como los egresos: Pago a proveedores, ministraciones a partidos, servicios, nómina, entre otros. Se solicitan los archivos que emiten las instituciones bancarias que hacen llegar al domicilio del Sujeto Obligado o que pueden ser descargados en las bancas electrónicas de las instituciones bancarias o remitidos por las instituciones mediante correo electrónico. En estos últimos casos los archivos no requieren mayor procesamiento para poder ser compartidos incluso por medio de un servidor en la nube como dropbox, google drive, clarovideo drive, sharepoint, onedrive entre otros, en caso de ser insuficiente el espacio en la PNT. NOTA: NO SE SOLICITAN estados financieros (como balances generales, estados de resultados, conciliaciones, analíticos). Tampoco se solicita extractos del periódico oficial del estado que aprueben su presupuesto, tampoco se solicitan archivos donde se expongan cuentas públicas aprobada, relación de proveedores o lista con erogaciones. Tampoco se solicita archivos pdf, excel o word que contengan tablas o resúmenes de los estados de cuenta. Se ocupa la información proporcionada por institución bancaria para su correcta apreciación.</p>		
19.09.2022	<p>1. Estados de cuenta bancarios del Sujeto Obligado, del periodo de Enero de 2021 a Diciembre de 2021 de todas las cuentas bancarias que tenga el Organismo, donde se perciban ingresos como: ministraciones de presupuesto, fondos de inversión, pagos de derechos entre otros. Así como los egresos: Pago a proveedores, ministraciones a partidos, servicios, nómina, entre otros. Se solicitan los archivos que emiten las instituciones bancarias que hacen llegar al domicilio del Sujeto Obligado o que pueden ser descargados en las bancas electrónicas de las instituciones bancarias o remitidos por las instituciones mediante correo electrónico. En estos últimos casos los archivos no requieren mayor procesamiento para poder ser compartidos incluso por medio de un servidor en la nube como dropbox, google drive, clarovideo drive, sharepoint, onedrive entre otros, en caso de ser insuficiente el espacio en la PNT. NOTA: NO SE SOLICITAN estados financieros (como balances generales, estados de resultados, conciliaciones, analíticos). Tampoco se solicita extractos del periódico oficial del estado que aprueben su presupuesto,</p>	DTAISPE	19.09.2022

FECHA DE RECEPCIÓN	INFORMACIÓN SOLICITADA	ÓRGANO RESPONSABLE DE LA INFORMACIÓN	FECHA DE RESPUESTA
	tampoco se solicitan archivos donde se expongan cuentas públicas aprobada, relación de proveedores o lista con erogaciones. Tampoco se solicita archivos pdf, excel o word que contengan tablas o resúmenes de los estados de cuenta. Se ocupa la información proporcionada por institución bancaria para su correcta apreciación.		
21.09.2022	Por este medio les solicito atentamente los informes de campaña correspondientes al Proceso Estatal Electoral 2004-2005 presentados ante el Secretario Técnico de la Comisión de Fiscalización del Financiamiento de los siguientes partidos políticos: Coalición Alianza Ciudadana por Baja California Sur, presentado por Manuel Salvador Macklis Fisher el 03 de abril de 2005. Coalición Democrática Sudcaliforniana, presentado por Virginia del Pilar Villavicencio Higuera el 03 de abril de 2005.	DEPPP	10.10.2022
21.09.2022	Solicito todas las claves y los documentos (acuerdo, resolución u otro) en posesión de la autoridad administrativa electoral a través de los cuales se haya analizado la acreditación - el otorgamiento de registro a nivel local tanto de partidos políticos locales como nacionales, o bien, la pérdida del registro de estos por cualquier causal. Agradezco, de antemano, su tiempo y trabajo en la respuesta dada a esta solicitud.	DEPPP	7.10.2022
22.09.2022	1. Año en el cual se recibió la primera queja o denuncia por hechos constitutivos de Violencia Política contra la Mujer en razón de Género (VPG). 2. A partir del año en el cual se recibió la primera queja o denuncia por hechos constitutivos de Violencia Política contra la Mujer en razón de Género y hasta la fecha de esta solicitud, informe lo siguiente: Refiera la cantidad de quejas o denuncias recibidas por mes y año; Si de las quejas o denuncias recibidas, se inició algún procedimiento sancionador, y en caso afirmativo señale el mes y año en el cual fueron iniciados. Si de las quejas o denuncias recibidas, se ordenó el dictado de alguna medida cautelar u orden de protección en favor de la víctima por parte de su organismo público local, y en caso afirmativo refiera en cuantos de los procedimientos fue realizado. De la totalidad de procedimientos sancionadores de VPG sustanciados por parte del organismo público, cuantos han sido resueltos y se han declarado existentes y cuantos han sido declarados inexistentes, así mismo refiera cuáles son las sanciones aplicadas y/o medidas de reparación integral ordenadas dentro de los	DQDPCE	06.10.2022

FECHA DE RECEPCIÓN	INFORMACIÓN SOLICITADA	ÓRGANO RESPONSABLE DE LA INFORMACIÓN	FECHA DE RESPUESTA
	<p>citados procedimientos. 3. Cuáles son los ordenamientos jurídicos por medio de los cuales se ha regido su organismo público local para la tramitación de los procedimientos de VPG desde la primera denuncia recibida hasta la fecha de esta solicitud. 4. Desde la primera denuncia recibida hasta la fecha de esta solicitud, cuáles son las conductas de VPG denunciadas con mayor incidencia. 5. Desde la primera denuncia recibida hasta la fecha de esta solicitud, cuál es la modalidad o el medio donde comúnmente se manifestaron los hechos de VPG denunciados (por ejemplo, en redes sociales, en espacios públicos, en medios de comunicación, en plataformas de internet, etc). 6. Señale el carácter de la víctima de VPG, dentro de las denuncias presentadas ante su organismo público local desde la primera denuncia recibida hasta la fecha de esta solicitud (es decir si era Candidata, Ciudadana, Servidora Pública o Simpatizante de algún Partido Político). 7. Señale el carácter de la parte denunciada por hechos constitutivos de VPG desde la primera denuncia recibida hasta la fecha de esta solicitud (es decir si eran Candidatos o Candidatas, Ciudadanos o Ciudadanas, Servidores Públicos o Servidoras Públicas, Entidades Políticas, medios de comunicación, periodistas, etc).</p>		
26.09.2022	<p>Le agradeceré compartirme de 1994 a 2022 la fecha las redistribuciones que se han realizado en su Estado y a partir de qué proceso electoral empezaron a surtir efectos. Se solicita la presente información con fines estadísticos y de estudio.</p>	DEOE SE	05.10.2022
27.09.2022	<p>1. Describa, señale, informe todas las acciones que lleva a cabo para difundir información de tipo electoral (información sobre sus derechos, sobre normatividad, instituciones o cualquier otro tema electoral) en niñas, niños y adolescentes. 2. señale los convenios que tenga con instituciones, sociedad civil o cualquier otro ente, con la finalidad de difundir información sobre derechos políticos y civiles o información de tipo electoral (o sobre todo derechos) a infancia y adolescencia. 3. ¿Existe algún convenio con la secretaría de educación en el estado para la promoción y difusión de derechos políticos y electoras en favor de NNA niñas, niños y adolescentes? 4. Qué acciones lleva a cabo para la difusión de información electoral a niñas, niños y adolescentes.</p>	DEECCE	01.10.2022

FECHA DE RECEPCIÓN	INFORMACIÓN SOLICITADA	ÓRGANO RESPONSABLE DE LA INFORMACIÓN	FECHA DE RESPUESTA
<b>OCTUBRE</b>			
01.10.2022	solicito su valioso apoyo con la información referente al presupuesto asignado para el funcionamiento del Instituto Estatal Electoral en Baja California Sur, para el año 2022.	DTAISPE	03.10.2022
06.10.2022	Esta solicitud es para fines de investigación y se está pidiendo a los 32 OPLES del país, mi objetivo es conocer más acerca de las estrategias de COMUNICACIÓN que tienen los Institutos Electorales en materia de medios, redes sociales, lineamientos, manuales, políticas, etc, todo vinculado al área de comunicación. Por esa razón respetuosamente pido los siguientes documentos: - Políticas de Comunicación - Manuales de Comunicación Social. - Lineamientos de Comunicación. - Bases o Reglamentos de Comunicación. - Manuales de Identidad. - Manual sobre Uso de Redes Sociales - Plan o Estrategia para publicaciones en redes sociales. - O cualquier documento o documentos que regulen estos conceptos, independientemente del nombre con el que sea aprobado en el OPLE(...)"	JCS	24.10.2022
11.10.2022	Solicito información de qué empresas ganaron concursos de adquisición de material electoral (canceles electorales, urnas, bases porta urnas, paquetes electorales, etc.) y documentación electoral (Boletas, actas de escrutinio, cuadernillos, carteles, etc.) en los procesos electorales de 1990 al 2022 y en caso de que no hubieran existido procesos licitatorios, indicar el método de adjudicación a quien haya resultado ganador. Agregar copia de los contratos respectivos y sus anexos.	DEAF	08.11.2022
12.10.2022	Requiero conocer la integración de los Consejos Generales del Instituto Estatal Electoral desde que existe el organismo electoral	DTAISPE	13.10.2022
17.10.2022	Buenas tardes, mi nombre es Fernanda Barrientos y quería ver si me podrían proporcionar la fecha de cumpleaños y el correo de las y los consejeros que integran este órgano.	CONSEJERAS CONSEJEROS ELECTORALES	20.10.2022
18.10.2022	Solicito de su amable apoyo para que emitan toda aquella documentación (lineamientos, acuerdos, criterios, reglamentos), sobre acciones afirmativas que han sido implementadas a favor de distintos grupos históricamente vulnerados, en el Proceso Electoral pasado (2020-2021 o en su caso 2021-2022), así como cuántas personas de grupos vulnerables se registraron	DTAISPE	25.10.2022

FECHA DE RECEPCIÓN	INFORMACIÓN SOLICITADA	ÓRGANO RESPONSABLE DE LA INFORMACIÓN	FECHA DE RESPUESTA
	como candidatas y candidatos por partido político e independientes y cuantas obtuvieron constancias de validez. Indicar por cargo de elección de las personas de grupos vulnerables, para saber el grado de participación y efectividad		
27.10.2022	Por medio del presente hago la atenta solicitud correspondiente a la información generada durante los periodos del 2018, 2019, 2020 y año 2021 correspondiente al Gasto generado por el Organismo Público Local Electoral en los conceptos de: 1.- Licenciamiento; 2.- Servicios de Internet y procesamiento de la Información; 3.- Servidores y Equipos de Cómputo. 4.- Contratación de servicios Profesionales relacionados a la Tecnología de la Información.	DEAF	10.11.2022
<b>NOVIEMBRE</b>			
03.11.2022	1. ¿El Instituto otorga remuneraciones o retribuciones a las personas representantes de los partidos políticos ante el Consejo General?; 2. ¿El Instituto otorga remuneraciones o retribuciones a las representaciones de los partidos políticos que integran los Consejos en sus Órganos Desconcentrados? De ser afirmativa la respuesta a cualquiera de las dos preguntas anteriores: 3. ¿Qué conceptos se otorgan dentro de esas remuneraciones o retribuciones?; 4. ¿Cuál es el precepto normativo que justifica que se otorguen esas remuneraciones o retribuciones?; 5. ¿Qué tipo de comprobante emite la persona que recibe la remuneración o retribución?; 6. ¿El Instituto otorga la remuneración o retribución directamente a la persona representante o la entrega se realiza a través del partido político?; 7. ¿Se fiscaliza esta remuneración o retribución por el propio Instituto o por la Unidad Técnica de Fiscalización del INE?; 8. En el caso del INE, ¿se fiscaliza esta remuneración o retribución por un área distinta a la Unidad Técnica de Fiscalización?	DEAF	18.11.2022
03.11.2022	Solicito me informen si el organismo electoral estatal ha establecido acciones afirmativas en favor de la población afromexicana/afrodescendiente desde el 2020 a la fecha o, en su caso, precise si tiene previsto hacerlo para el próximo proceso local electoral, así como los documentos normativos que prevén estas figuras de inclusión. Asimismo, requiero precisen si en la misma temporalidad el sujeto obligado ha realizado algún proceso de consulta a la población afromexicana/afrodescendiente a fin de establecer	UTIGND	18.11.2022

FECHA DE RECEPCIÓN	INFORMACIÓN SOLICITADA	ÓRGANO RESPONSABLE DE LA INFORMACIÓN	FECHA DE RESPUESTA
	dichas acciones afirmativas o, en su caso, señalar si tienen programado efectuarlo en próximos años, así como los documentos que den cuenta de ello		
03.11.2022	Solicito me informen si el organismo electoral estatal ha establecido acciones afirmativas en favor de la población afromexicana/afrodescendiente desde el 2020 a la fecha o, en su caso, precise si tiene previsto hacerlo para el próximo proceso local electoral, así como los documentos normativos que prevén estas figuras de inclusión. Asimismo, requiero precisen si en la misma temporalidad el sujeto obligado ha realizado algún proceso de consulta a la población afromexicana/afrodescendiente a fin de establecer dichas acciones afirmativas o, en su caso, señalar si tienen programado efectuarlo en próximos años, así como los documentos que den cuenta de ello	UTIGND	18.11.2022
04.11.2022	Que acciones se han desarrollado tanto en términos de normas, como de acciones implementadas en las instituciones publicas de la entidad, para hacer posible el Sistema de Control Interno Institucional, establecido en el “Marco Integrado de Control Interno para el Sector Publico”, el cual es promovido en el ámbito del Sistema Nacional Anticorrupción, así como del Sistema Estatal y Municipal Anticorrupción? Favor de proporcionar documentos relativos a: Ambiente de Control, Administración de Riesgos, Actividades de Control, Información y Comunicación; y Supervisión y Mejora Continua.	SE CONTRALORI A	24.11.2022
08.11.2022	Solicito atentamente el nombre completo de los Presidentes de los Comités Directivos Estatales o su simil de los partidos políticos locales y nacionales con sede en el Estado de Baja California Sur en los últimos treinta años.	SE DEPPP	25.11.2022
10.11.2022	1. Señale el domicilio de las oficinas de: Órganos Centrales, Direcciones Ejecutivas, Unidades Técnicas y Órganos de Vigilancia; 2. Proporcionar plantilla de servidores públicos adscritos al Instituto Nacional Electoral; así como en sus 32 Delegaciones, 300 Subdelegaciones de Distrito Electoral Uninominal y los que existan en cada municipio; 3. Señalar el número total de cargos y puestos de personal ejecutivo y técnico adscrito al Instituto Nacional Electoral; así como en sus 32 Delegaciones, 300 Subdelegaciones de Distrito Electoral Uninominal y los que existan en cada municipio; 4. Proporcione listado de los bienes muebles e inmuebles con los que cuenta el Instituto Nacional	DTAISPE	11.11.2022

FECHA DE RECEPCIÓN	INFORMACIÓN SOLICITADA	ÓRGANO RESPONSABLE DE LA INFORMACIÓN	FECHA DE RESPUESTA
	Electoral; así como los que cuentan en el ámbito local y municipal; 5. Señale los bienes muebles e inmuebles que tienen en arrendamiento el Instituto Electoral en ámbito Federal, Local y Municipal y 6. Señale el número total de servidores públicos obligados a presentar Acta Entrega-Recepción derivado de su puesto, encargo o comisión.		
11.11.2022	Aprueban políticas y programas en materia de participación ciudadana? cuales para 2022? Aprueban presupuesto para programas y proyectos e implementación de los mecanismos de participación ciudadana.? cuanto para 2022? cuentan con Personal profesionalizado del SPEN en materia de participación ciudadana? que cargos y cuantas plazas? Han llevado a cabo la Implementación de mecanismos de participación ciudadana? En su caso, han recibido solicitudes de implementación de mecanismos de participación ciudadana que resultaron improcedentes? Cuantas? (describir a detalle)	DEOE	18.11.2022
14.11.2022	Buenas tardes, por este medio solicito a ese organismo electoral, se me informe sobre cada uno de los casos de solicitudes de mecanismos de referéndum o plebiscito que se hayan implementado históricamente (desde la fecha más reciente hacia atrás). De la misma forma en caso de que se hayan declarado improcedentes o desechado de plano, detallando en cada caso las razones jurídicas por las que se determinó cada decisión.	SE	30.11.2022
28.11.2022	En la Entidad Federativa, además de los cargos de Gobernatura, Diputados de mayoría y de representación popular y presidentes municipales la consulta es: ¿Cuántos síndicos y regidores se eligen por voto popular en cada uno de los Ayuntamientos que integran el estado? De ser posible, se podría precisar, en números absolutos, ¿la pertenencia de los síndicos y regidores por Instituto Político, respecto del pasado inmediato proceso electoral en el Estado?	DTAISPE	30.11.2022
29.11.2022	1.-Resultados de TODOS los históricos electorales de: Diputado Local, Municipios y de Gobernador por sección electoral con su listado nominal (Formato Excel) 2.-Mapas por Distrito Local con sus secciones electorales (Formato PDF y SHP) 3.-Mapas por Municipios con sus secciones electorales (Formato PDF y SHP) 4.-Padrón y Listado nominal por sección electoral	SE DEOE	Esta solicitud se quedó sin responder, debido a que por una actualización de la PNT se borró dicha solicitud,

FECHA DE RECEPCIÓN	INFORMACIÓN SOLICITADA	ÓRGANO RESPONSABLE DE LA INFORMACIÓN	FECHA DE RESPUESTA
	5.-Listado de secciones por Municipios y Distritos Locales 6.-Condensado Estatal por sección electoral (Formato PDF y SHP) 7.-Estadística numérica de ocupaciones del elector por sección electoral		esperando que el ciudadano pueda volver a ingresar su solicitud
<b>DICIEMBRE</b>			
13.12.2022	Se me informe por escrito el estatus actual financiero que guarda el Partido Político Local Fuerza por México Baja California Sur, lo anterior con relación a las Prerrogativas otorgadas durante el año 2022, los montos entregados para prerrogativas específicas y ordinarias, los gastos comprobados etcétera.	DEPPP	10.01.2023
13.12.2022	Requiero conocer el presupuesto asignado anualmente del Instituto Electoral desglosado, así como la cantidad que fue asignada para los partidos políticos en cada año desde el 2006 hasta el 2022.	DEAF	20.01.2023

**II. SOLICITUDES RESUELTAS POR LOS ÓRGANOS RESPONSABLES EN MATERIA DE ACCESO A LA INFORMACIÓN EN EL PERIODO COMPRENDIDO DE ENERO A DICIEMBRE DE 2022.**

<b>Número de solicitudes de acceso a la información</b>	Durante el 2022, la Dirección de Transparencia y Acceso a la Información recibió un total de 129 solicitudes de información.
<b>Accesos y negativas de información</b>	De las 129 solicitudes de información: <b>TODAS</b> fueron respondidas en su totalidad;
<b>Porcentaje de Solicitudes turnadas a los órganos responsables</b>	<p>Las solicitudes se turnaron de la siguiente manera a los diversos órganos responsables:</p> <p>Consejeros y Consejeras Electorales 1%          Secretaría Ejecutiva 10%          Dirección Ejecutiva de Prerrogativas y Partidos Políticos 11%          Dirección Ejecutiva de Administración y Finanzas 16%          Dirección Ejecutiva de Organización Electoral 6%          Dirección Ejecutiva de Educación Cívica y Capacitación Electoral 3%          Dirección de Quejas y Denuncias y de lo Contencioso Electoral 4%          Unidad de Cómputo y Servicios Informáticos 3%          Unidad Técnica de Igualdad de Género y No Discriminación 9%          Unidad Técnica de Archivo 1%          Contraloría General 1%          Jefatura de Comunicación Social 3%          Coordinación de Vinculación con el INE 1%</p> <p>La Dirección de Transparencia contestó directamente el 32% de las solicitudes, derivado de información que obra en los archivos de esta, en virtud de que ya había sido requerida a las Direcciones de este Instituto en diversas solicitudes de información, o bien, por tratarse de datos del conocimiento de los integrantes de dicha Dirección.</p>

**Solicitudes turnadas a los órganos responsables.** En algunas ocasiones se duplica la petición, toda vez que se requiere enviar una misma solicitud a dos o tres áreas de este Órgano Electoral, como en este caso se turnaron 18 solicitudes a dos o tres áreas distintas del instituto, por lo que la suma de solicitudes da un total de 159.

### Solicitudes turnadas a las diversas áreas que conforman este Órgano Electoral.

ÁREA	SOLICITUDES	PORCENTAJES
CE	2	1%
SE	15	10%
DEPPP	17	11%
DEAF	26	16%
DEOE	8	6%
DEECCE	4	3%
DQDPCE	5	4%
DTAISPE	54	32%
UCSI	4	3%
UTIGND	14	9%
UTA	2	1%
CO	2	1%
JCS	4	3%
CVINE	2	1%
total	159	100%

III. GRÁFICO DE SOLICITUDES POR ÓRGANOS RESPONSABLES DE LA INFORMACIÓN EN EL PERIODO COMPRENDIDO DE ENERO A DICIEMBRE DE 2022.

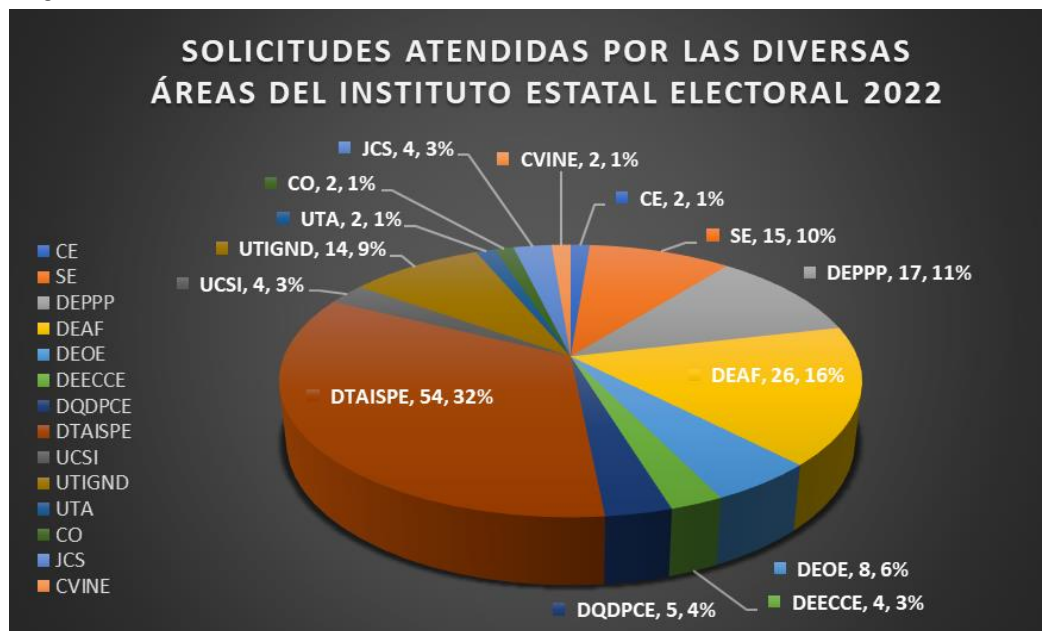

IV. GRÁFICO DE SOLICITUDES DE INFORMACIÓN PRESENTADAS POR MES EN EL EJERCICIO 2022.



## V. CLASIFICACIÓN DE INFORMACIÓN REALIZADA DURANTE EL EJERCICIO 2022.

De conformidad con lo dispuesto por los artículos 44, fracción II de la Ley General de Transparencia y Acceso a la Información Pública y 29, fracción VIII de la particular del Estado, el Comité de Transparencia de este Instituto, debe confirmar, modificar o revocar la clasificación de información que lleven a cabo los órganos responsables. Por ello, enseguida se enlistan las **25** Resoluciones de clasificación de información y **1** de ampliación de plazo, realizados en el ejercicio 2022, cuyos proyectos fueron elaborados por la DTAISPE:

Número de Resolución y Fecha de aprobación	Documento Clasificado	Datos clasificados	Reservada (R) y/o Confidencial (C)
<p>IEEBCS-CTAISPE-R001-2022</p> <p>DEAF</p> <p>24-enero-2022</p>	<p>Varios estados de cuenta y contratos de prestación de servicios pertenecientes al Instituto, así como facturas de las comprobaciones de viáticos y gastos de representación correspondientes al cuarto trimestre del 2021.</p>	<p><i>Número de cuenta bancaria, CLABE interbancaria, Nombre del banco, Código QR, Folio fiscal, Sello digital del emisor, Sello digital del SAT, UIID del timbrado, Cadena original del complemento de certificación del SAT, Número de certificado del emisor, Número de certificado el SAT, Domicilio, Teléfono, RFC con homoclave, Número de credencial de elector y Cédula profesional.</i></p>	<p>C</p>
<p>IEEBCS-CTAISPE-R002-2022</p> <p>CONTRALORÍA</p> <p>28-enero-2022</p>	<p>Declaraciones de situación patrimonial y de conflicto de intereses por conclusión de cargo correspondientes a Rebeca Barrera Amador, Emanuel López Rojas, Eder José de la Cruz Osuna, Álvaro Francisco Madrigal Martínez, Efraín Pérez Ibarra y Angélica María Peralta Castro.</p>	<p><i>Sexo, fecha de nacimiento, estado civil, régimen del matrimonio, nacionalidad de los declarantes, CURP, teléfono convencional y particular, así como correo electrónico personal de los declarantes y cónyuges; Domicilio particular de los declarantes y dependientes económicos; RFC; Remuneración mensual, honorarios, arrendamientos, intereses sobre inversiones, negocios en sociedad, negocios propios, de cónyuges o dependientes económicos del declarante. Asimismo, el total de ingresos mensuales del declarante, cónyuge y/o dependientes económicos; Claves de inversión de los Apartados V y VI de las Declaraciones, respecto de cónyuges y/o dependientes económicos directos, así como el monto y capital social de estos últimos, establecidos en dichos apartados. Asimismo, el total de acciones y cuentas bancarias; Fecha de operación, plazo en Apartado VI.A y clave, fecha de operación y plazo Apartado VI.B Total pasivos; Ubicación, superficie (M2), construcción (M2) de bienes inmuebles de los declarantes, (Apartado VIII.A) Bienes inmuebles de cónyuges y/o dependientes económicos, todos los datos de</i></p>	<p>C</p>

Número de Resolución y Fecha de aprobación	Documento Clasificado	Datos clasificados	Reservada (R) y/o Confidencial (C)
		<i>identificación del o los bienes a excepción el Registro Público de la Propiedad y del Comercio (Apartado VIII.B); Edad, Nombre y ocupación de cónyuges de los declarantes, así como observaciones, así como nombre, edad, sexo y parentesco de dependientes económicos de este último; Número de placas de vehículos (Apartado VIII.A); Datos de identificación de bienes inmuebles de cónyuges y/o dependientes económicos directos (tipo, marca, fecha de adquisición, color, modelo, placas de circulación, valor de la adquisición), asimismo, el total de bienes muebles, menaje de casa, joyas, obras de arte, otros y total de bienes muebles de cónyuges. (Apartado VIII.B); Número de cuenta, contrato, descripción e institución bancaria o razón social de los declarantes y cónyuges y/o dependientes económicos.</i>	
IEEBCS-CTAISPE-R003-2022 DEAF 25-marzo-2022	Oficio de fecha 8 de octubre de 2021 signado por el interventor del procedimiento de liquidación del partido político local "Baja California Sur Coherente".	<i>Domicilio, teléfono y RFC con homoclave.</i>	C
IEEBCS-CTAISPE-R004-2022 DEAF 21- abril-2022	Varios contratos de prestación de servicios y arrendamiento pertenecientes al Instituto, así como facturas de las comprobaciones de viáticos y gastos de representación correspondientes al primer trimestre del 2022.	<i>Código QR, Folio fiscal, Sello digital del emisor, Sello digital del SAT, Cadena original del complemento de certificación del SAT, Número de certificado del emisor, Número de certificado del SAT, Facebook del emisor, Domicilio, Teléfono, RFC con homoclave y Número de credencial de elector.</i>	C
IEEBCS-CTAISPE-R005-2022 OE 21-abril-2022	Certificados de incapacidad de folio MH765747, WE876707, WE876778, WE876810 y WE876886.	<i>Número de Seguridad Social, Dígito Verificador, Agregado Médico, CURP, Sexo y Número de Identificación.</i>	C
IEEBCS-CTAISPE-R006-2022 ...OE 4-mayo-2022	Certificados de incapacidad de folio WE876984 y VO213697.	<i>Número de Seguridad Social, Agregado Médico, CURP, Sexo y Número de Identificación.</i>	C

Número de Resolución y Fecha de aprobación	Documento Clasificado	Datos clasificados	Reservada (R) y/o Confidencial (C)
IEEBCS-CTAISPE-R007-2022 OE 12-mayo-2022	Certificados de incapacidad de folio WE876984 y VO213697.	<i>Número de Seguridad Social, Agregado Médico, CURP, Sexo y Número de Identificación.</i>	C
IEEBCS-CTAISPE-R008-2022 OE 9-junio-2022	Certificado de incapacidad de folio VO214175	<i>Número de Seguridad Social, Agregado Médico, CURP, Sexo y Número de Identificación.</i>	C
IEEBCS-CTAISPE-R009-2022 Contraloría 27-junio-2022	Declaraciones de situación patrimonial y de conflicto de intereses correspondientes a Perla Marisol Gutierrez Canizales, Ramón Guluarte Castro, Miguel Eduardo Tovar Vargas, Yoshio Sandoval Cárdenas, Saúl Cota Avendaño, Guadalupe Dinora Hernández Martínez, Rocío del Carmen Gónzales Cadena y Alejandra Idaly Villa Olachea	<i>Sexo, fecha de nacimiento, estado civil, régimen del matrimonio, nacionalidad de los declarantes, CURP, teléfono convencional y particular, así como correo electrónico personal de los declarantes y cónyuges; Domicilio particular de los declarantes y dependientes económicos; RFC; Remuneración mensual, honorarios, arrendamientos, intereses sobre inversiones, negocios en sociedad, negocios propios, de cónyuges o dependientes económicos del declarante. Asimismo, el total de ingresos mensuales del declarante, cónyuge y/o dependientes económicos; Claves de inversión de los Apartados V y VI de las Declaraciones, respecto de cónyuges y/o dependientes económicos directos, así como el monto y capital social de estos últimos, establecidos en dichos apartados. Asimismo, el total de acciones y cuentas bancarias; Fecha de operación, plazo en Apartado VI.A y clave, fecha de operación y plazo Apartado VI.B Total pasivos; Ubicación, superficie (M2), construcción (M2) de bienes inmuebles de los declarantes, (Apartado VIII.A) Bienes inmuebles de cónyuges y/o dependientes económicos, todos los datos de identificación del o los bienes a excepción el Registro Público de la Propiedad y del Comercio (Apartado VIII.B); Edad, Nombre y ocupación de cónyuges de los declarantes, así como observaciones, así como nombre, edad, sexo y parentesco de dependientes</i>	C

Número de Resolución y Fecha de aprobación	Documento Clasificado	Datos clasificados	Reservada (R) y/o Confidencial (C)
		económicos de este último; Número de placas de vehículos (Apartado VIII.A); Datos de identificación de bienes inmuebles de cónyuges y/o dependientes económicos directos (tipo, marca, fecha de adquisición, color, modelo, placas de circulación, valor de la adquisición), asimismo, el total de bienes muebles, menaje de casa, joyas, obras de arte, otros y total de bienes muebles de cónyuges. (Apartado VIII.B); Número de cuenta, contrato, descripción e institución bancaria o razón social de los declarantes y cónyuges y/o dependientes económicos.	
IEEBCS-CTAISPE-R010-2022 OE 8-julio-2022	Certificados de incapacidad de folio VO214564 y VO214507.	Número de Seguridad Social, Dígito Verificador, Agregado Médico, CURP, Sexo y Número de Identificación.	C
IEEBCS-CTAISPE-R011-2022 DEAF 11-julio-2022	Facturas de las comprobaciones de viáticos y gastos de representación correspondientes al segundo trimestre del 2022.	Código QR, Folio fiscal, Sello digital del emisor, Sello digital del SAT, Cadena original del complemento de certificación del SAT, Número de certificado del emisor, Número de certificado del SAT, Facebook del emisor, Domicilio, Teléfono y RFC con homoclave.	C
IEEBCS-CTAISPE-R012-2022 OE 12-agosto-2022	Certificados de incapacidad de folio VO214808.	Número de Seguridad Social, Dígito Verificador, Agregado Médico, CURP, Sexo y Número de Identificación.	C
IEEBCS-CTAISPE-R013-2022 DEPPP 19-agosto-2021	Oficio COP/009/2016 de fecha 30 de marzo 2016 perteneciente al partido político "Movimiento Ciudadano".	Teléfono, correo electrónico y cuenta particular de Facebook.	C
IEEBCS-CTAISPE-R014-2022 OE 22-agosto-2022	Certificados de incapacidad de folio UP000089.	Número de Seguridad Social, Dígito Verificador, Agregado Médico, CURP, Sexo y Número de Identificación.	C

Número de Resolución y Fecha de aprobación	Documento Clasificado	Datos clasificados	Reservada (R) y/o Confidencial (C)
IEEBCS-CTAISPE-R015-2022 DEPPP 23-septiembre-2022	Varias credenciales para votar contenidas dentro del expediente de Registro del partido político "Fuerza por México Baja California Sur".	Fotografía, domicilio, fecha de nacimiento, clave de elector, CURP, municipio, sección, localidad, código QR, código de barras, firma, huella dactilar, OCR, <i>año de registro y vigencia y espacios para marcar el año de elección.</i>	C
IEEBCS-CTAISPE-R016-2022 OE 27-sept-2022	Certificados de incapacidad de folio UP000507.	<i>Número de Seguridad Social, Dígito Verificador, Agregado Médico, CURP, Sexo y Número de Identificación.</i>	C
IEEBCS-CTAISPE-R017-2022 DQDPCE 27-sep-2022	Varios escritos de quejas.	<i>Correo electrónico, nombre y domicilio particular.</i>	C
IEEBCS-CTAISPE-R018-2022 DEAF 30-sep-2022	Estados de cuenta correspondientes al periodo de enero a agosto de 2022 pertenecientes al Instituto.	Número de cuenta, CLABE interbancaria, <i>RFC con homoclave, Código QR, Sello digital del SAT, Cadena original del complemento de certificación del SAT, Sello digital del emisor, UUID del timbrado, Número de certificado del emisor y Número de certificado del SAT.</i>	C
IEEBCS-CTAISPE-R019-2022 DEPPP 30-sep-2022	Formatos de Informes de Campaña 2004-2005 de las coaliciones "Alianza Ciudadana por Baja California Sur" y "Coalición Democrática Sudcaliforniana".	<i>Domicilio y Teléfono.</i>	C
IEEBCS-CTAISPE-R020-2022 DEPPP 14- octubre-2022	Oficio de manifestación de intención de la organización denominada "Ciudadanos por Constituirse en Encuentro Solidario Baja California Sur, A.C.".	<i>Domicilio, teléfono y correo electrónico.</i>	C
IEEBCS-CTAISPE-R021-2022	Certificados de incapacidad de folio UP000507.	<i>Número de Seguridad Social, Dígito Verificador, Agregado Médico, CURP, Sexo y Número de Identificación.</i>	C

Número de Resolución y Fecha de aprobación	Documento Clasificado	Datos clasificados	Reservada (R) y/o Confidencial (C)
OE 21-octubre-2022			
IEEBCS-CTAISPE-R022-2022 DEAF 27-octubre-2022	Contrato de arrendamiento perteneciente al Instituto, así como en las facturas de las comprobaciones de viáticos y gastos de representación correspondientes al tercer trimestre del 2022	<i>Código QR, Folio fiscal, Sello digital del emisor, Sello digital del SAT, Cadena original del complemento de certificación del SAT, Número de certificado del emisor, Número de certificado del SAT, Facebook del emisor del emisor, Domicilio, Teléfono, RFC con homoclave, correo electrónico y estado civil.</i>	C
IEEBCS-CTAISPE-R023-2022 SE 27-octubre-2022	RESOLUCIÓN DE LA COMISIÓN DE TRANSPARENCIA Y ACCESO A LA INFORMACIÓN Y DEL SERVICIO PROFESIONAL ELECTORAL DEL CONSEJO GENERAL DEL INSTITUTO ESTATAL ELECTORAL DE BAJA CALIFORNIA SUR, CONSTITUIDA COMO COMITÉ DE TRANSPARENCIA, POR LA QUE SE AMPLÍA EL PLAZO DE RESPUESTA A LA SOLICITUD DE INFORMACIÓN 030078722000115, SOLICITADA POR LA SECRETARÍA EJECUTIVA DE ESTE INSTITUTO EN FECHA 25 DE OCTUBRE DE 2022.		
IEEBCS-CTAISPE-R024-2022 OE 16-noviembre-2022	Certificados de incapacidad de folio UP001215.	<i>Número de Seguridad Social, Dígito Verificador, Agregado Médico, CURP, Sexo y Número de Identificación.</i>	C
IEEBCS-CTAISPE-R025-2022 OE 14-diciembre-2022	Certificados de incapacidad de folio UP001677.	<i>Número de Seguridad Social, Dígito Verificador, Agregado Médico, CURP, Sexo y Número de Identificación.</i>	C
IEEBCS-CTAISPE-R026-2022 DEPPP 16-diciembre-2022	Dos contratos de apertura bancaria pertenecientes al partido "Fuerza por México Baja California Sur"	<i>Domicilio, código QR, código de barras, correo electrónico y código de cliente.</i>	C

- **Total de Resoluciones realizadas 26.**

## VI. OTROS PROYECTOS DE ACUERDO Y RESOLUCIONES DEL EJERCICIO 2022.

Asimismo, se realizaron por parte de la DTAISPE, los siguientes proyectos de Acuerdo y/o Resoluciones durante el año 2022.

Número de Acuerdo/Resolución y Fecha	Nombre del Acuerdo/Resolución	Tipo de Sesión
IEEBCS-CTAISPE-001-ENERO-2022 14-FEBRERO-2022	ACUERDO DE LA COMISIÓN DE TRANSPARENCIA Y ACCESO A LA INFORMACIÓN Y DEL SERVICIO PROFESIONAL ELECTORAL DEL INSTITUTO ESTATAL ELECTORAL DE BAJA CALIFORNIA SUR, POR EL CUAL SE APRUEBA EL CALENDARIO DE SESIONES ORDINARIAS PARA EL EJERCICIO 2022, DEL MENCIONADO ÓRGANO TÉCNICO.	Extraordinaria
IEEBCS-CTAISPE-002-MARZO-2022 25-MARZO-2022	ACUERDO DE LA COMISIÓN DE TRANSPARENCIA Y ACCESO A LA INFORMACIÓN Y DEL SERVICIO PROFESIONAL ELECTORAL DEL CONSEJO GENERAL DEL INSTITUTO ESTATAL ELECTORAL DE BAJA CALIFORNIA SUR, CONSTITUIDA COMO COMITÉ DE TRANSPARENCIA, POR EL CUAL SE APRUEBA LA ASIGNACIÓN DE LA TABLA DE APLICABILIDAD PARA EL CUMPLIMIENTO DE LAS OBLIGACIONES DE TRANSPARENCIA QUE DEBE DE DIFUNDIR LA UNIDAD TÉCNICA DE ARCHIVO DENTRO DEL PORTAL DE INTERNET Y EN LA PLATAFORMA NACIONAL DE TRANSPARENCIA EN CUMPLIMIENTO CON LO ESTABLECIDO EN EL TÍTULO QUINTO Y EN LA FRACCIÓN IV DEL ARTÍCULO 31 DE LA LEY GENERAL DE TRANSPARENCIA Y ACCESO A LA INFORMACIÓN PÚBLICA, ASÍ COMO EN EL ARTÍCULO 75 DE LA LEY DE TRANSPARENCIA Y ACCESO A LA INFORMACIÓN PÚBLICA DEL ESTADO DE BAJA CALIFORNIA SUR.	Extraordinaria
IEEBCS-CTAISPE-003-MAYO-2022 24-MAYO-2022	ACUERDO DE LA COMISIÓN DE TRANSPARENCIA Y ACCESO A LA INFORMACIÓN Y DEL SERVICIO PROFESIONAL ELECTORAL DEL CONSEJO GENERAL DEL INSTITUTO ESTATAL ELECTORAL DE BAJA CALIFORNIA SUR, CONSTITUIDA COMO COMISIÓN DE SEGUIMIENTO AL SERVICIO PROFESIONAL ELECTORAL, POR EL CUAL SE DA RESPUESTA A LA SOLICITUD DE ELIMINACIÓN DE METAS COLECTIVAS DE LA DIRECCIÓN EJECUTIVA DE ORGANIZACIÓN ELECTORAL PARA LA EVALUACIÓN DEL DESEMPEÑO DE LAS Y LOS MIEMBROS DEL SERVICIO PROFESIONAL ELECTORAL NACIONAL DE ESTE INSTITUTO, CORRESPONDIENTE AL PERIODO DE SEPTIEMBRE 2021 A AGOSTO DE 2022	Extraordinaria

Número de Acuerdo/ Resolución y Fecha	Nombre del Acuerdo/Resolución	Tipo de Sesión
IEEBCS-CTAISPE-004- SEPTIEMBRE-2022  15-SEPTIEMBRE-2021	ACUERDO DE LA COMISIÓN DE TRANSPARENCIA Y ACCESO A LA INFORMACIÓN Y DEL SERVICIO PROFESIONAL ELECTORAL DEL CONSEJO GENERAL DEL INSTITUTO ESTATAL ELECTORAL DE BAJA CALIFORNIA SUR, CONSTITUIDA COMO COMISIÓN DE SEGUIMIENTO AL SERVICIO, POR EL CUAL SE APRUEBA EL PROGRAMA DE MEDIANO PLAZO CORRESPONDIENTE A ESTE ORGANISMO PÚBLICO LOCAL ELECTORAL.	Extraordinaria
IEEBCS-CTAISPE-005- OCTUBRE-2022  21-OCTUBRE-2022	ACUERDO DE LA COMISIÓN DE TRANSPARENCIA Y ACCESO A LA INFORMACIÓN Y DEL SERVICIO PROFESIONAL ELECTORAL, POR EL CUAL SE APRUEBA LA ROTACIÓN DE LA PRESIDENCIA DE DICHO ÓRGANO TÉCNICO PARA EL PERIODO 2022-2023.	Extraordinaria
IEEBCS-CTAISPE-006- OCTUBRE-2022  26-OCTUBRE-2022	ACUERDO DE LA COMISIÓN DE TRANSPARENCIA Y ACCESO A LA INFORMACIÓN Y DEL SERVICIO PROFESIONAL ELECTORAL, CONSTITUIDA COMO COMISIÓN DE SEGUIMIENTO AL SERVICIO, MEDIANTE EL CUAL SE AUTORIZAN LOS DICTÁMENES PARA EL OTORGAMIENTO DE INCENTIVOS AL PERSONAL DEL SERVICIO PROFESIONAL ELECTORAL NACIONAL ADSCRITOS A ESTE INSTITUTO, CORRESPONDIENTE AL EJERCICIO EVALUADO 2021.	Extraordinaria
IEEBCS-CTAISPE-007- DICIEMBRE-2022  7-DICIEMBRE-2022	ACUERDO DE LA COMISIÓN DE TRANSPARENCIA Y ACCESO A LA INFORMACIÓN Y DEL SERVICIO PROFESIONAL ELECTORAL, CONSTITUIDA COMO COMISIÓN DE SEGUIMIENTO AL SERVICIO, POR EL CUAL SE DA RESPUESTA A LA SOLICITUD DE ELIMINACIÓN DE LA META COLECTIVA UTVOPL-02 PRESENTADA POR LA COORDINACIÓN DE VINCULACIÓN CON EL INSTITUTO NACIONAL ELECTORAL RELATIVA A LA EVALUACIÓN DE DESEMPEÑO DE LAS Y LOS MIEMBROS DEL SERVICIO PROFESIONAL ELECTORAL NACIONAL, CORRESPONDIENTE AL PERIODO DE SEPTIEMBRE DE 2022 A AGOSTO DE 2023.	Extraordinaria
IEEBCS-CTAISPE-008- DICIEMBRE-2022  7-DICIEMBRE-2022	ACUERDO DE LA COMISIÓN DE TRANSPARENCIA Y ACCESO A LA INFORMACIÓN Y DEL SERVICIO PROFESIONAL ELECTORAL DEL CONSEJO GENERAL DEL INSTITUTO ESTATAL ELECTORAL DE BAJA CALIFORNIA SUR, CONSTITUIDA COMO COMISIÓN DE SEGUIMIENTO AL SERVICIO, MEDIANTE EL CUAL SE AUTORIZA EL ENVÍO A LA DIRECCIÓN EJECUTIVA DEL SERVICIO PROFESIONAL ELECTORAL NACIONAL DEL INSTITUTO NACIONAL ELECTORAL, DEL INFORME DE LAS ACTIVIDADES REALIZADAS PARA EL OTORGAMIENTO DE LOS INCENTIVOS,	Extraordinaria

Número de Acuerdo/Resolución y Fecha	Nombre del Acuerdo/Resolución	Tipo de Sesión
	CORRESPONDIENTES AL EJERCICIO 2021, AL PERSONAL DEL SERVICIO PROFESIONAL ELECTORAL DEL INSTITUTO ESTATAL ELECTORAL DE BAJA CALIFORNIA SUR.	
IEEBCS-CTAISPE-009-DICIEMBRE-2022  12-DICIEMBRE-2022	ACUERDO DE LA COMISIÓN DE TRANSPARENCIA Y ACCESO A LA INFORMACIÓN Y DEL SERVICIO PROFESIONAL ELECTORAL, CONSTITUIDA COMO COMISIÓN DE SEGUIMIENTO AL SERVICIO, POR EL CUAL SE PROPONE AL CONSEJO GENERAL LA AUTORIZACIÓN DE LA REINCORPORACIÓN AL SERVICIO PROFESIONAL ELECTORAL NACIONAL, CON BASE EN EL DICTAMEN DE PROCEDENCIA, AL CARGO DE TÉCNICA DE EDUCACIÓN CÍVICA ADSCRITO A LA DIRECCIÓN EJECUTIVA DE EDUCACIÓN CÍVICA Y CAPACITACIÓN ELECTORAL DE LA C. LIC. MA. DE LOURDES CATALINA CAMPUZANO CHACÓN.	Extraordinaria

## ACUERDOS

9

### VII. AMPLIACIÓN DE PLAZOS DE RESPUESTA.

Durante el periodo comprendido de enero a diciembre de 2022, Se realizó una Resolución de ampliación de plazo en fecha 25 de octubre del año 2022 aprobada por la Comisión de Transparencia y Acceso a la Información y del Servicio Profesional Electoral, constituida como Comité de Transparencia, por medio del cual se amplió el plazo de respuesta a la solicitud de información con número de folio 030078722000115, solicitada por la Secretaría Ejecutiva de este órgano electoral.

### VIII. INEXISTENCIA DE INFORMACIÓN.

Durante el periodo comprendido de enero a diciembre de 2022, no se realizó ningún proyecto de inexistencia de información.

### IX. RECURSOS DE REVISIÓN.

Durante el periodo comprendido de enero a diciembre de 2022, se presentaron dos recursos de revisión, los cuales se detallan a continuación:

- **En fecha 5 de abril de 2022**, se notificó a este Instituto el Recurso de Revisión con número de expediente *RR-II/062/2022*, interpuesto ante el Instituto de Transparencia, Acceso a la

Información Pública y Protección de Datos Personales del Estado de Baja California Sur, mismo que fue admitido mediante acuerdo de fecha veintidós de febrero de dos mil veintidós, a través del cual se solicitó dar contestación dentro del plazo de 5 días hábiles al Recurso de Revisión instaurado en contra de este Órgano Electoral. En fecha 11 de abril de 2022, a través de la Secretaría Ejecutiva, se dio respuesta al requerimiento solicitado por el Instituto de Transparencia, Acceso a la Información Pública y Protección de Datos Personales del Estado de Baja California Sur.

- **En fecha 7 de junio de 2022**, se notificó a este Instituto el Recurso de Revisión con número de expediente *RR-I/238/2021*, interpuesto ante el Instituto de Transparencia, Acceso a la Información Pública y Protección de Datos Personales del Estado de Baja California Sur, mismo que fue admitido mediante acuerdo de fecha cuatro de mayo de dos mil veintidós, a través del cual se solicitó dar contestación dentro del plazo de 5 días hábiles al Recurso de Revisión instaurado en contra de este Órgano Electoral. En fecha 13 de junio de 2022, a través de la Secretaría Ejecutiva, se dio respuesta al requerimiento solicitado por el Instituto de Transparencia, Acceso a la Información Pública y Protección de Datos Personales del Estado de Baja California Sur.

- **En fecha 27 de septiembre del año 2022**, resulta oportuno señalar que, se notificó a este Órgano Electoral la Resolución emitida dentro del Recurso de Revisión número *RR-II/062/2022*, mediante la cual se determinó ***SOBRESEER*** dicho medio de impugnación.

- **En fecha 11 de octubre del año 2022**, resulta oportuno señalar que, se notificó a este Órgano Electoral, que se da por concluida la diligencia referente al expediente *RR-I/238/2021*, quedando debidamente NOTIFICADO del contenido íntegro de la Resolución.

**X. TRANSPARENCIA.** Actividades realizadas por la Dirección de Transparencia y Acceso a la Información y del Servicio Profesional Electoral durante el periodo comprendido de enero a diciembre del ejercicio 2022.

- **En fecha 30 de enero de 2022**, se concluyó con la carga de fracciones del cuarto trimestre del año 2021, correspondiente a los meses de octubre, noviembre y diciembre, así como del segundo semestre del año 2021, correspondiente a los meses de julio a diciembre, en la Plataforma Nacional de Transparencia y en el Mini Sitio web de transparencia, realizando la revisión respectiva por parte del personal de la Dirección de Transparencia y Acceso a la Información y del Servicio Profesional Electoral a efecto de que la carga se hubiera realizado al 100% por parte de todas las áreas de este Órgano Electoral.

- **En fecha 4 de marzo de 2022**, a las 11:00 horas, personal de la Dirección de Transparencia y Acceso a la Información y del Servicio Profesional Electoral, asistió de manera virtual a la Capacitación denominada "*Acceso y uso del FRI*", impartida por la Dirección Ejecutiva de Organización Electoral y la Unidad de Cómputo y Servicios Informáticos de este Órgano Electoral.

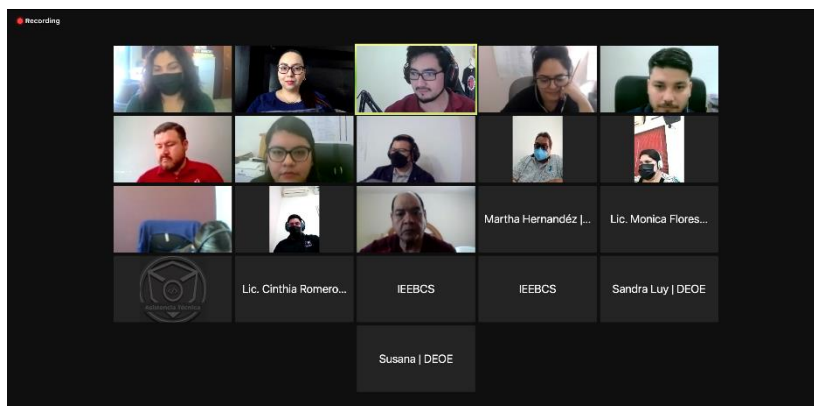

- **En fecha 29 de marzo de 2022**, a las 17:00 horas, personal de la Dirección de Transparencia y Acceso a la Información y del Servicio Profesional Electoral, atendió la invitación realizada para el Informe de Gestión Anual 2021, presentado por la Dra. Rebeca Lizette Buenrostro Gutiérrez, Comisionada presidenta del Instituto de Transparencia, Acceso a la Información Pública y Protección de Datos Personales del Estado de Baja California Sur.
- **En fecha 30 de marzo de 2022**, a las 17:00 horas, personal de la Dirección de Transparencia y Acceso a la Información y del Servicio Profesional Electoral, asistió de manera virtual a la Conferencia denominada “*Servicio Público y Perspectiva de Género, una Obligación Impostergable*”, impartida por la Mtra. Elsa Cordero Martínez, Magistrada en retiro.

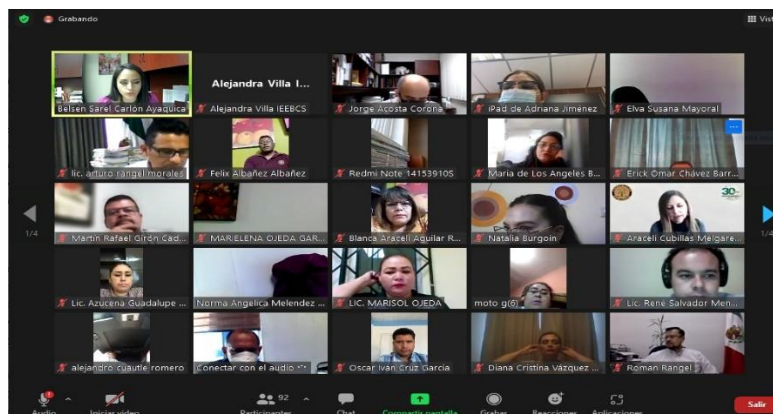

- **En fecha 13 de abril de 2022**, mediante correo electrónico IEEBCS-DTAISPE-C157-2022, dirigido a la Lic. Katinka Zazueta Méndez, Jefa de Departamento de Comunicación Social de este Órgano Electoral, se solicitó apoyo para el diseño y difusión de una infografía relativa al Derecho de Acceso a la Información. Dicha infografía se publicó en redes sociales el mismo día en que se realizó la solicitud en comento.



- **En fecha 18 de abril de 2022**, a las 10:00 horas, personal de la Dirección de Transparencia y Acceso a la Información y del Servicio Profesional Electoral, participó en el evento denominado: *“Puesta en marcha de los sistemas SIGEMI-SICOM”*, impartido por el Instituto de Transparencia, Acceso a la Información Pública y Protección de Datos Personales del Estado de Baja California Sur.

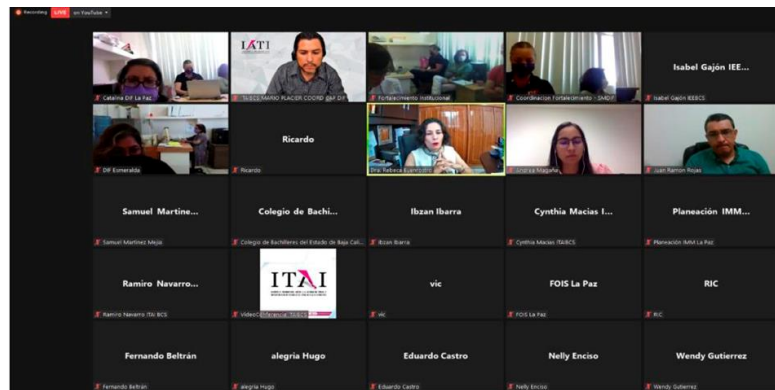

- **En fecha 22 de abril de 2022**, a las 10:00 horas, personal de la Dirección de Transparencia y Acceso a la Información y del Servicio Profesional Electoral, asistió al *Taller de Análisis de Sentencias*, el cual fue impartido por el Tribunal Electoral del Poder Judicial de la Federación, el Tribunal Estatal Electoral de Baja California Sur y el Instituto Estatal Electoral de Baja California Sur.



- **En fecha 25 de abril de 2022**, a las 09:00 horas, personal de la Dirección de Transparencia y Acceso a la Información y del Servicio Profesional Electoral, asistió a la *firma del Convenio de Colaboración entre el Instituto de Transparencia, Acceso a la Información Pública y Protección de Datos Personales del Estado de Baja California Sur y las Representaciones Locales de los Partidos Políticos*, teniendo como testigos de honor al Tribunal Estatal Electoral de Baja California Sur y el Instituto Estatal Electoral de Baja California Sur.



- **En fecha 29 de abril de 2022**, la Dirección de Transparencia, Acceso a la Información y del Servicio Profesional Electoral realizó la supervisión de la carga de las fracciones del primer trimestre, correspondiente a los meses de enero, febrero y marzo del ejercicio en curso, en el mini sitio y en la Plataforma Nacional de Transparencia, quedando pendientes las fracciones 4, 19 y 20, por ser unificadas y que su carga depende de que todas las áreas remitan la información que les concierne para poder integrarla en el formato correspondiente, por lo que esta Dirección procedió a realizar la respectiva guardia virtual. Finalmente, el 100% de la carga se completó en el transcurso de la mañana del sábado 30 de abril, tanto en el minisitio como en la Plataforma Nacional de Transparencia.

Asimismo, es oportuno precisar que se realizó la migración de la información generada en el ejercicio anterior al Apartado denominado “*Histórico*” del mini sitio de transparencia, quedando separada por año 2020 y 2021. De igual forma, se llevó a cabo la actualización de la información correspondiente al artículo 80 de la Ley de Transparencia y Acceso a la Información Pública del Estado de Baja California Sur.

- **En fecha 5 de mayo de 2022**, a las 09:00 horas, personal de la Dirección de Transparencia y Acceso a la Información y del Servicio Profesional Electoral, asistió al Curso-Taller denominado “*Sensibilización sobre la Discapacidad*”, impartido por el Centro de Rehabilitación e Inclusión Infantil Teletón (CRIT).



- En fecha 20 de mayo de 2022, a las 10:00 horas, personal de la Dirección de Transparencia y Acceso a la Información y del Servicio Profesional Electoral, asistió a la Presentación de las “Guías para el ejercicio del Derecho de Acceso a la Información Pública y Protección de Datos Personales de Grupos en Situación de Vulnerabilidad”, impartida por el Instituto de Transparencia, Acceso a la Información Pública y Protección de Datos Personales del Estado de Baja California Sur.



- En fecha 23 de mayo de 2022, mediante correo electrónico IEEBCS-DTAISPE-C221-2022, dirigido a la Lic. Katinka Zazueta Méndez, Jefa de Departamento de Comunicación Social de este Órgano Electoral, se solicitó apoyo para el diseño y difusión de una infografía relativa al Servicio Profesional Electoral. Dicha infografía se publicó en redes sociales el mismo día en que se realizó la solicitud en comento.



- En fecha 31 de mayo de 2022, a las 10:00 horas, personal de la Dirección de Transparencia y Acceso a la Información y del Servicio Profesional Electoral, asistió al curso denominado “Diagnostico de las áreas administrativas”



- **En fecha 31 de mayo de 2022**, a las 12:30 horas, personal de la Dirección de Transparencia y Acceso a la Información y del Servicio Profesional Electoral, atendió la invitación hecha por la Comisión Temporal de Modernización Institucional, para llevar a cabo la *“Reunión introductoria para la generación del Catálogo de Procesos de las áreas del Instituto, con base al objetivo transversal establecido en los Programas Anuales de Trabajo del ejercicio 2022”*. 8. *Estructurar los instrumentos de planeación institucional en el respectivo ámbito de competencia de cada área del Instituto.*



- **En fecha 16 de junio de 2022**, a las 11:00 horas, personal de la Dirección de Transparencia y Acceso a la Información y del Servicio Profesional Electoral, asistió a la capacitación relativa a las actividades a desarrollar con motivo de la Asamblea constitutiva de la asociación Movimiento Laborista Baja California Sur, programada para el sábado 18 de junio del año en curso, en la ciudad de Cabo San Lucas, Baja California Sur.
- **En fecha 18 de junio de 2022**, personal de la Dirección de Transparencia y Acceso a la Información y del Servicio Profesional Electoral, asistió a la Asamblea constitutiva de la asociación Movimiento Laborista Baja California Sur, en la ciudad de Cabo San Lucas, B.C.S.



- **En fecha 20 de junio de 2022**, mediante correo electrónico IEEBCS-DTAISPE-C260-2022, dirigido a la Lic. Katinka Zazueta Méndez, Jefa de Departamento de Comunicación Social de este Órgano Electoral, se solicitó apoyo para el diseño y difusión de una infografía relativa a los Datos Personales. Dicha infografía se publicó en redes sociales el 21 de junio del año en curso.



- **En fecha 30 de septiembre de 2022**, a las 10:00 horas, personal de la Dirección de Transparencia y Acceso a la Información y del Servicio Profesional Electoral, asistió a las instalaciones del Centro de Rehabilitación e Inclusión Infantil Teletón (CRIT) La Paz, para apoyar en la logística de la Reunión Informativa de la *“Consulta de Personas con Discapacidad de Baja California Sur”*.



- **En fecha 05 de octubre de 2022**, el personal de la Dirección de Transparencia y Acceso a la Información y del Servicio Profesional Electoral, asistió a la Capacitación denominada particularidades de la *“Consulta de Personas con Discapacidad en el Estado de Baja California Sur”*, en un horario de las 11:00 a 12:30 horas, en las instalaciones de la Sala de Sesiones del Consejo General de este Instituto. *12.3 Colaborar con trabajos de preparación para el desarrollo de cada Consulta para el ejercicio de los derechos político-electorales de las Personas con Discapacidad en relación con la Sentencia del Tribunal Estatal Electoral de Baja California Sur con expediente: TEEBCS-JDC-092/2021 y ACUMULADOS.*

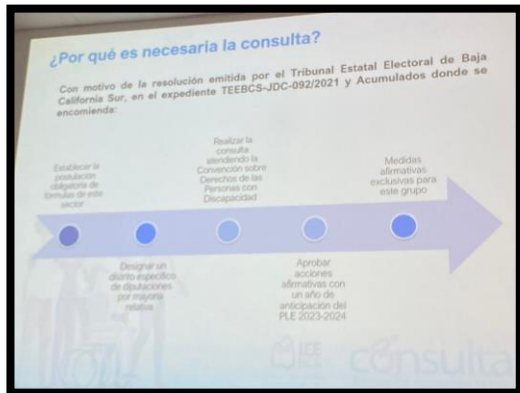

- **En fecha 10 y 11 de octubre de 2022**, el personal de la Dirección de Transparencia y Acceso a la Información y del Servicio Profesional Electoral, asistió a la Capacitación denominada en relación con dos capacitaciones sobre los temas de *“Normas Oficiales Mexicanas 035-STPS-2018 y NMX-R-025-SCFI-2015”*, en un horario de las 09:00 a 10:00 horas, en las instalaciones de la Sala de Sesiones del Consejo General de este Instituto.

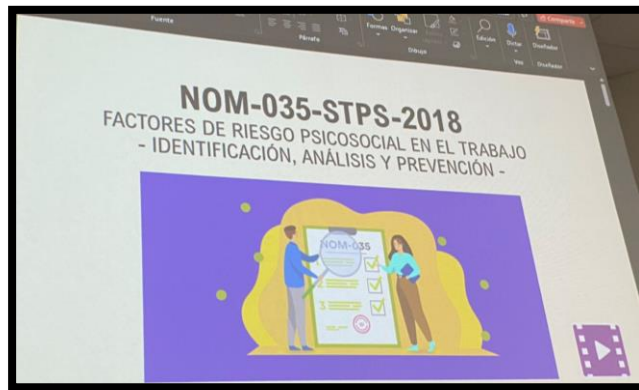

- **En fecha 12 de octubre de 2022**, el personal de la Dirección de Transparencia y Acceso a la Información y del Servicio Profesional Electoral, asistió a la capacitación en relación con el llenado de diagramas denominadas "Notación de Modelado de Procesos de Negocio (BPMN, por sus siglas en inglés)", en un horario de las 10:30 a 12:30 horas, en las instalaciones de la Sala de Sesiones del Consejo General de este Instituto.

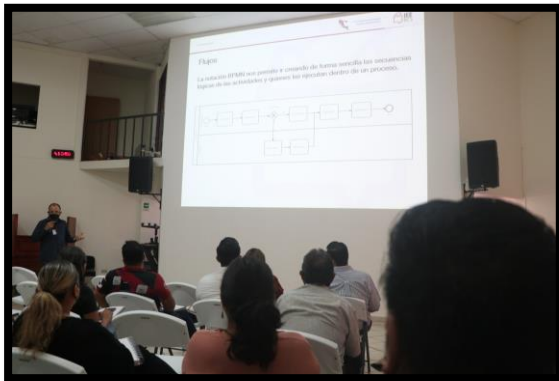

- **En fecha 15 de octubre de 2022**, el personal de esta Dirección de Transparencia y Acceso a la Información y del Servicio Profesional Electoral, participaron en el desarrollo de la asamblea municipal en La Paz, Baja California Sur, el día 15 de octubre de 2022, por parte de la Organización Ciudadana "Movimiento Laborista Baja California Sur".



- **En fecha 18 de octubre de 2022**, Se llevó a cabo una plática virtual para capacitación práctica en plataforma en línea para la "elaboración de los diagramas BPMN", dicha capacitación se llevó a cabo en punto de las 13 horas del día antes mencionado, destacando la ponencia del MGTI Mario Yee Castro, Director de la Unidad de Cómputo y Servicios Informáticos de este

instituto, asistiendo el Lic. Raúl Magallon Calderón, Lic. Alejandra Idaly Villa Olachea y la Lic. Dayani Salazar Carballo, integrantes de la Dirección de Transparencia.

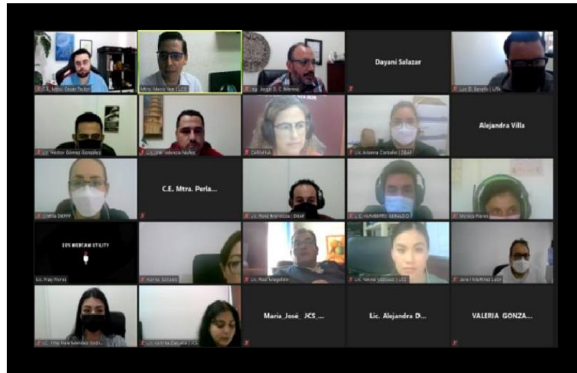

- **En fecha 20 de octubre de 2022**, Se llevó a cabo un Foro Estatal: Gobierno abierto y gobernanza, hacía un nuevo paradigma de gestión pública, contando con la participación del Comisionado Nacional del Instituto Nacional de Transparencia, Acceso a la Información y Protección de Datos Personales, Mtro. Adrián Alcalá Méndez, llevándose a cabo en el salón Galeón del Hotel The Marine Water Front, en punto de las 10 horas, asistiendo a dicho evento el Lic. Raúl Magallón Calderón, Director de Transparencia de este órgano electoral.



- **En fecha 21 de octubre de 2022**, el personal de esta Dirección de Transparencia y Acceso a la Información y del Servicio Profesional Electoral, asistieron al curso con el tema “Particularidades de la consulta para personas con discapacidad”, la cual se llevó a cabo de manera presencial en la Sala de sesiones del Consejo General de este órgano electoral, de 11:00 a 12:30 horas, por parte de la Dirección Ejecutiva de Educación Cívica y Capacitación Electoral de este Instituto, asistiendo la Lic. Alejandra Idaly Villa Olachea, la Lic. Paola Vargas Carballo y la Lic. Dayani Salazar Carballo.

- **En fecha 22 y 23 de octubre de 2022**, personal de esta Dirección de Transparencia y Acceso a la Información y del Servicio Profesional Electoral, apoyar a la realización de la tercera consulta para personas con discapacidad en el Municipio de Los Cabos, Baja California Sur, el cual se llevó a cabo en el Auditorio de la UABCS campus Cabo San Lucas, la cual se desarrolló

en el horario comprendido de las 09:00 a las 13:00 horas, participando la Lic. Alejandra I. Villa Olachea, Lic. Paola Vargas Carballo y Lic. Dayani Salazar Carballo.



- **En fecha 30 de octubre de 2022**, personal de esta Dirección de Transparencia y Acceso a la Información y del Servicio Profesional Electoral, apoyó a la realización de la consulta para personas con discapacidad en La Paz, Baja California Sur, el cual se llevó a cabo en las instalaciones del Centro de Rehabilitación de e inclusión infantil CRIT, el cual se desarrolló en el horario comprendido de las 09:00 a las 13:00 horas, participando el Lic. Raúl Magallón Calderón.



- **En fecha 31 de octubre de 2022**, personal de esta Dirección de Transparencia y Acceso a la Información y del Servicio Profesional Electoral, llevó a cabo la supervisión de manera general de la carga correspondiente a la PNT y al minisitio de este instituto, con la finalidad de que todo estuviera 100% cargado en ambas plataformas y dar cumplimiento a los establecido en el artículo 75 de la LTAIPBCS, el cual quedo en su totalidad en la fecha que se indica, por todas las áreas que conforman este instituto, actualizando de manera exitosa el tercer trimestre del año 2022, esto es, los meses de julio, agosto y septiembre.

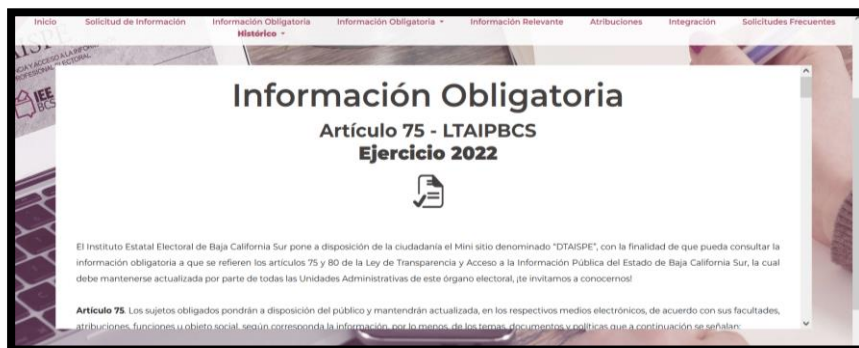

- **En fecha 08 de noviembre de 2022**, personal de esta Dirección de Transparencia y Acceso a la Información y del Servicio Profesional Electoral, llevó a cabo una reunión informativa al personal que apoyara en la logística en relación con las actividades programadas para las mesas de trabajo del XIII Encuentro Nacional de Educación Cívica 2022 en esta ciudad capital de La Paz, Baja California Sur, en la sala de sesiones del Consejo General de este órgano electoral, en punto de las 13:00 horas. *Solicitado por la Dirección Ejecutiva de Educación Cívica y Capacitación Electoral de este instituto.*
- **En fecha 10, 11 y 12 de noviembre de 2022**, personal de esta Dirección de Transparencia y Acceso a la Información y del Servicio Profesional, apoyo a los trabajos relativos al XIII Encuentro Nacional de Educación Cívica 2022, llevándose a cabo en las instalaciones del Hotel Araiza Inn Palmira, participando la Lic. Alba Gabriela Jiménez Ocampo y la Lic. Alejandra Idaly Villa Olachea. Solicitado por la Dirección Ejecutiva de Educación Cívica y Capacitación Electoral de este instituto.



- **En fecha 24 de noviembre de 2022**, se llevó a cabo una capacitación por parte de la Dirección Ejecutiva de Organización Electoral, relativo a la organización de la elección de los órganos internos del Partido Político Fuerza por México Baja California Sur, llevándose a cabo en las instalaciones de la sala de sesiones del Consejo General, a partir de las 10:00 horas, asistiendo la Lic. Alba Gabriela Jiménez Ocampo y la Lic. Alejandra Idaly Villa Olachea.



- **En fecha 25 de noviembre de 2022**, se llevó a cabo una plática sobre Hostigamiento y Acoso Sexual y Laboral (HALS), el día 25 de noviembre del presente año, dirigida a funcionarias electorales, en un horario de las 12:00 a las 13:00 horas, de manera presencial en la Sala de Sesiones del Consejo General de este Instituto, impartida por la Dirección de Quejas y Denuncias y del Procedimiento Contencioso Electoral, para informar al funcionariado respecto de las rutas por las cuales poder presentar una queja en materia de HASL e impulsar espacios libres de violencia dentro de este órgano electoral.



- **En fecha 27 de noviembre de 2022**, se llevó a cabo elección de los órganos internos del Partido Político Fuerza por México Baja California Sur", en toda la entidad de Baja California Sur, participando el personal de esta Dirección en el Municipio de Los Cabos el día 27 de noviembre de 2022, apoyando en dichas tareas la Lic. Alba Gabriela Jiménez Ocampo.



- **En fecha 28 de noviembre de 2022**, se llevó a cabo el Concurso Nacional de Oratoria, Dr. Belisario Domínguez Palencia: "Libres por la palabra libre", en las instalaciones de la Universidad Autónoma de Baja California Sur, donde apoyo la Lic. Paola Vargas Carballo como conductora de dicho concurso de Oratoria, solicitado por la Dirección Ejecutiva de Educación Cívica y Capacitación Electoral de este instituto. *Apoyo solicitado por la Dirección Ejecutiva de Educación Cívica y Capacitación Electoral.*



- **En fecha 28 de noviembre de 2022**, se remitió al área de Comunicación Social de este instituto, información relativa a los "Incentivos para Miembros del SPEN en el OPLE", para su diseño y elaboración de la 4ta. Infografía. Como parte de los objetivos que tiene esta Dirección de Transparencia y Acceso a la Información y del Servicio Profesional Electoral, el cual se publicó el día 29 de noviembre del presente año por redes sociales.

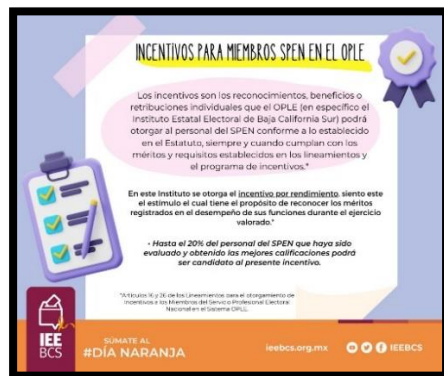

- **En fecha 29 de noviembre de 2022**, se realizó una invitación para asistir a la conferencia impartida por la Mtra. Perla Marisol Gutiérrez Canizales titulada: "Explorando nuevas formas de comunicación política", desarrollándose en la Universidad Pedagógica Nacional en punto de las 17:00 horas, asistiendo la Lic. Paola Vargas Carballo. *Invitación por parte de Presidencia de este instituto.*



- **En fecha 03 de diciembre de 2022**, personal de esta Dirección de Transparencia y Acceso a la Información y del Servicio Profesional Electoral de este instituto, participo en la asamblea de la Organización Ciudadana "Ciudadanos por Constituirse en Encuentro Solidario, A.C." llevándose a cabo en el municipio de Los Cabos, Baja California Sur, el día 3 de diciembre de 2022, realizándose a partir de las 18:00 horas, asistiendo el Loc. Raúl Magallon Calderón y la Lic. Alba Gabriela Jiménez Ocampo.



**XI. CAPACITACIÓN.** Actividades realizadas por la Dirección de Transparencia, Acceso a la Información y del Servicio Profesional Electoral, para capacitación en materia de Transparencia y Protección de Datos Personales.

- **En fecha 29 de marzo de 2022**, a las 09:30 horas, personal de la Dirección de Transparencia y Acceso a la Información y del Servicio Profesional Electoral, asistió al Taller denominado *“Aviso de Privacidad: Mecanismos garantes en la protección de datos personales”*, el cual fue impartido por el Instituto de Transparencia, Acceso a la Información Pública y Protección de Datos Personales del Estado de Baja California Sur.



- **En fechas 4 y 5 de julio de 2022**, a las 09:00 horas, personal de la Dirección de Transparencia y Acceso a la Información y del Servicio Profesional Electoral, asistió de manera virtual al *“2do. Taller Nacional del Aviso de Privacidad”*, impartido por el Instituto Nacional de Transparencia, Acceso a la Información y Protección de Datos Personales.



- **En fecha 12 de julio de 2022**, a las 10:00 horas, personal de la Dirección de Transparencia y Acceso a la Información y del Servicio Profesional Electoral, asistió de manera virtual al *“Taller Regional de Clasificación de la Información”*, impartido por el Doctor Salvador Romero Espinosa, Comisionado Presidente del Instituto de Transparencia, Información Pública y Protección de Datos Personales del Estado de Jalisco.



- **En fecha 29 de agosto de 2022**, a las 12:30 horas, personal de la Dirección de Transparencia y Acceso a la Información y del Servicio Profesional Electoral, impartió de manera virtual la Capacitación denominada *“Solicitudes y Clasificación: Retos DTAISPE”*, a las y los Enlaces de Transparencia de este Órgano Electoral, de conformidad con lo establecido en el Programa Anual de Trabajo para el ejercicio 2022.

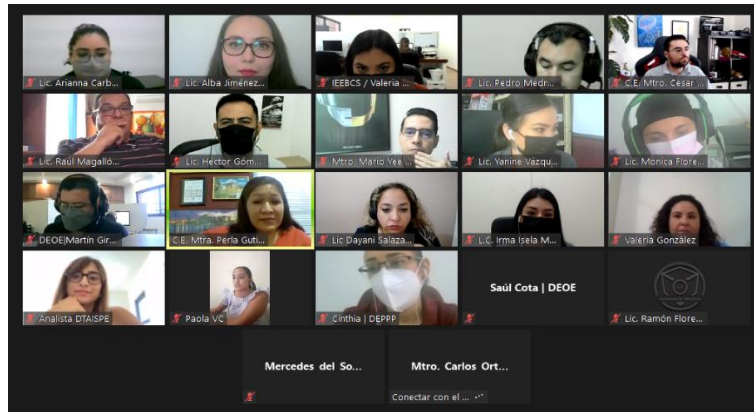

## APARTADO SEGUNDO. Servicio Profesional Electoral Nacional (SPEN).

### I. IMPLEMENTACIÓN Y OPERACIÓN DEL SPEN DURANTE EL EJERCICIO 2022

Durante el ejercicio 2022, se registraron las siguientes actividades y obtuvieron los siguientes resultados con motivo de la implementación del SPEN.

#### 1. ACTIVIDADES CON EL INE RELATIVAS A LA OBSERVANCIA DE LA NORMATIVIDAD QUE EL INSTITUTO NACIONAL ELECTORAL EMITA PARA LLEVAR A CABO LA IMPLEMENTACIÓN DEL SERVICIO AL PERSONAL DEL SERVICIO PROFESIONAL ELECTORAL DE ESTE INSTITUTO, EN CUMPLIMIENTO AL OBJETIVO 1 EN MATERIA DEL SPEN EN EL PROGRAMA ANUAL DE TRABAJO.

##### 1.1. Proyectos de ajuste a los ordenamientos internos del Instituto en materia de SPEN, con base en las disposiciones del Estatuto del Servicio Profesional Electoral Nacional.

###### Proyectos internos

Proyecto	Estatus	Acuerdo
Tabla de equivalencias para Cambios de Adscripción y Rotación.	<b>Aprobado por el Consejo General</b> 25/ene/2022	IEEBCS-CG005-ENERO-2022
Programas para el otorgamiento de la titularidad y la promoción en rango, en el nivel del cargo o puesto que ocupe, al personal del Servicio Profesional Electoral Nacional del Instituto Estatal Electoral de Baja California Sur.	<b>Aprobado por el Consejo General</b> 31/ago/2022	IEEBCS-CG54-AGOSTO-2022
Programa de Mediano Plazo del Servicio Profesional Electoral Nacional, ciclo trianual 2022-2025, del Instituto Estatal Electoral Nacional.	<b>Aprobado por la CTAISPE</b> 15/sep/2022	IEEBCS-CTAISPE-004-SEPTIEMBRE-2022
Dictámenes para el otorgamiento de incentivos al personal del Servicio Profesional Electoral Nacional	<b>Aprobado por el Consejo General</b> 27/oct/2022	IEEBCS-CG060-OCTUBRE-2022
Informe de actividades sobre el otorgamiento de incentivos, correspondiente al ejercicio evaluado 2021.	<b>Aprobado por el Consejo General</b> 15/dic/2022	IEEBCS-CG095-DICIEMBRE-2022

**1.2. Cumplimiento a los asuntos relativos al SPEN con base en las disposiciones generales, reglas, lineamientos, criterios y formatos relativos al mismo que emita el Instituto Nacional Electoral.**

Durante el ejercicio 2022, se cumplió con la recepción y seguimiento de las instrucciones y solicitudes del INE relativos al SPEN en este Instituto, mediante oficios circulares, acuerdos y resoluciones, mismas que se muestran a continuación.

		EJERCICIO 2022												
DOCUMENTO	ÓRGANO	ENE	FEB	MAR	ABR	MAY	JUN	JUL	AGO	SEP	OCT	NOV	DIC	TOTAL
ACUERDO	INE	3	0	0	0	1	0	1	0	1	0	0	0	6
	CG	2	1	0	0	0	0	0	2	0	1	0	2	8
	JEE	1	0	0	0	1	0	0	0	0	0	0	2	4
	CTAISPE	0	0	0	0	1	0	0	0	1	1	0	3	6
OFICIO	INE	2	3	3	7	4	6	4	0	7	6	3	0	45
	OE	0	0	3	1	2	4	0	1	4	5	2	1	23
CIRCULAR	INE	0	2	2	1	2	1	1	1	9	3	1	1	24
RESOLUCION	CTAISPE	0	0	0	1	2	1	1	2	1	1	1	1	11

**Acuerdos**

ÓRGANO	INE	CG	CTAISPE	JEE	TOTAL
CANTIDAD	6	8	6	4	24

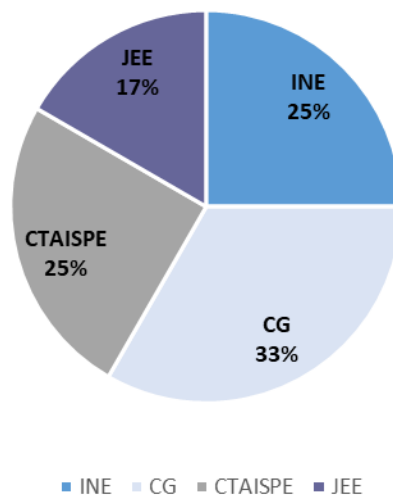

		INE				
TEMAS		Evaluación del Desempeño	Concurso Público	Plan Triannual	Reglamento de Elecciones	Total
CANTIDAD		3	1	1	1	6

CONSEJO GENERAL

TEMAS	Incentivos	Rotación y Cambios de Adscripción	Presupuesto	Evaluación del Desempeño	Titularidad y Promoción en Rango	Reingreso y Reincorporación	Total
CANTIDAD	2	1	1	2	1	1	8

JUNTA ESTATAL EJECUTIVA

TEMAS	Encargos de Despacho	Total
CANTIDAD	4	4

COMISIÓN DE SEGUIMIENTO AL SERVICIO

TEMAS	Metas	Plan Trianual	Incentivos	Reingreso y Reincorporación	Total
CANTIDAD	2	1	2	1	6

GENERAL

TEMAS	Concurso Público	Encargos de Despacho	Evaluación del Desempeño	Incentivos	Metas	Plan Trianual	Presupuesto	Reglamento de Elecciones	Reingreso y Reincorporación	Rotación y Cambios de Adscripción	Titularidad y Promoción en Rango	Total
CANTIDAD	1	4	5	4	2	2	1	1	2	1	1	24

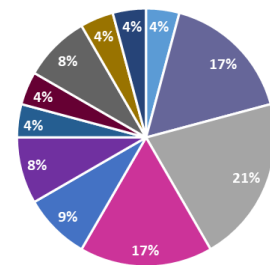

- Concurso Público
- Encargos de Despacho
- Evaluación del Desempeño
- Incentivos
- Metas
- Plan Trianual
- Presupuesto
- Reglamento de Elecciones
- Reingreso y Reincorporación
- Rotación y Cambios de Adscripción
- Titularidad y Promoción en Rango

## Oficios y Circulares INE

Atención y seguimiento a documentación remitida por parte del INE relativo al Servicio Profesional Electoral Nacional.

INE

ÓRGANO	OFICIOS CIRCULARES	
CANTIDAD	45	24

OFICIOS

TEMAS	Plan de Fortalecimiento	Plan Trianual	Planeación SPEN	Sistema de Registro	Titularidad y Promoción en Rango	Capacitación	Certamen Interno	Lineamientos	Programa de Formación	Recurso de Revisión	Encargos de Despacho	Incentivos	Concurso Público	Evaluación del Desempeño	Metas	Total
CANTIDAD	1	1	1	1	1	2	2	2	2	2	3	3	4	10	10	45

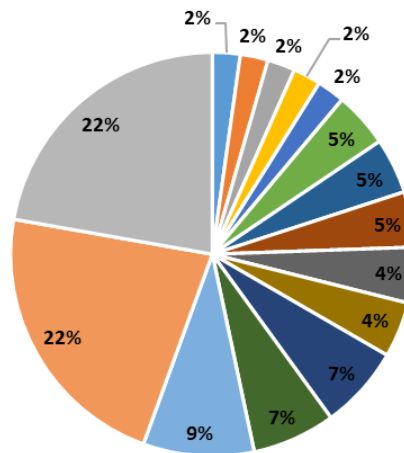

- Plan de Fortalecimiento
- Plan Trianual
- Planeación SPEN
- Sistema de Registro
- Titularidad y Promoción en Rango
- Capacitación
- Certamen Interno
- Lineamientos
- Programa de Formación
- Recurso de Revisión
- Encargos de Despacho
- Incentivos
- Concurso Público
- Evaluación del Desempeño
- Metas

CIRCULARES

TEMAS	Catálogo de Cargos y Puestos	Incentivos	Concurso Público	Metas	Programa de Formación	Capacitación	Evaluación del Desempeño	Lineamientos	Total
CANTIDAD	1	1	3	3	3	4	4	5	24

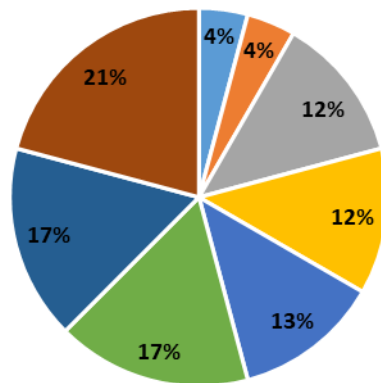

- Catálogo de Cargos y Puestos
- Incentivos
- Concurso Público
- Metas
- Programa de Formación
- Capacitación
- Evaluación del Desempeño
- Lineamientos

### Oficios y correos del Órgano de Enlace

En respuesta y seguimiento a las solicitudes e instrucciones del INE con relación al SPEN, el Órgano de Enlace remitió los oficios y correos, con diferentes temas, a la DESPEN.

OFICIOS OE

TEMAS	Encargos de Despacho	Evaluación del Desempeño	Incentivos	Metas	Vacantes	Programa de Mediano Plazo	Total
CANTIDAD	10	5	4	2	1	1	23

### Entrega de incentivos 2021

Ruta de trabajo para la entrega de incentivos del periodo 2020-2021 al personal del SPEN:

Actividad	Responsable	Fecha (ejercicio 2022)
Identificación de las personas candidatas a obtener incentivos. Elaboración y remisión de los dictámenes de incentivos a la DESPEN.	Órgano de Enlace	11 mayo
Revisiones a los proyectos de dictámenes remitidos por el OPLE.	DESPEN	09 junio

Actividad	Responsable	Fecha (ejercicio 2022)
Sesión de trabajo con la DESPEN.	DESPEN/Órgano de Enlace	21 junio
Remisión de documentos con correcciones impactadas a la DESPEN.	Órgano de enlace	30 junio 15 julio 09 agosto
Revisiones a los proyectos de dictámenes remitidos por el OPLE.	DESPEN	14 julio 18 julio 08 septiembre
Otorgamiento de visto bueno a los dictámenes de incentivos.	DESPEN	
Solicitud de reconsideración de otorgamiento de incentivos. Oficio IEEBCS-OE-015-2022 Oficio IEEBCS-OE-016-2022 Oficio IEEBCS-OE-018-2022 Oficio IEEBCS-OE-019-2022	Órgano de Enlace	27 septiembre 04 octubre 18 octubre 21 octubre
Respuesta a la solicitud de reconsideración de otorgamiento de incentivos. Oficio INE/DESPEN/DPL/STPI/014/2022.	DESPEN	24 octubre
Visto bueno a los dictámenes de otorgamiento de incentivos. Oficio INE/DESPEN/DPL/078/2022	DESPEN	27 septiembre
Autorización de los dictámenes de otorgamiento de incentivos por la Comisión de Seguimiento al Servicio. Acuerdo IEEBCS-CTAISPE-006-OCTUBRE-2022.	CTAISPE	26 octubre
Aprobación de los dictámenes de otorgamiento de incentivos por el Consejo General del Instituto. Acuerdo IEEBCS-CG060-OCTUBRE-2022.	Consejo General	01 noviembre
Notificación del otorgamiento de incentivos al personal del SPEN acreedor.	Órgano de Enlace	03 noviembre
Pago de incentivos al personal del SPEN acreedor.	DEAF	14 diciembre

Actividad	Responsable	Fecha (ejercicio 2022)
Autorización del informe de otorgamiento de incentivos por la Comisión de Seguimiento al Servicio. Acuerdo IEEBCS-CTAISPE-008-DICIEMBRE-2022.	CTAISPE	07 diciembre
Aprobación del informe de otorgamiento de incentivos por el Consejo General del Instituto. Acuerdo IEEBCS-CG095-DICIEMBRE-2022.	Consejo General	16 diciembre
Presentación del informe de otorgamiento de incentivos a la DESPEN.	Órgano de Enlace	16 diciembre

### Reingreso y reincorporación al SPEN

Actividades que se llevaron a cabo en el procedimiento para la reincorporación al Servicio por parte de una miembro del SPEN en el Instituto.

Actividad	Responsable	Fecha (ejercicio 2022)
Presentación de la solicitud de reincorporación al SPEN.	Analista de Educación Cívica	17 octubre
Notificación de la solicitud de reincorporación al SPEN.	Presidencia	18 octubre
Remisión del dictamen de procedencia para la reincorporación al SPEN.	Órgano de Enlace	26 octubre
Revisión del dictamen de procedencia para la reincorporación al SPEN. Remisión de observaciones.	DESPEN	26 octubre 27 octubre
Remisión de versión final del dictamen de procedencia para la reincorporación al SPEN para visto bueno.	Órgano de Enlace	30 noviembre
Visto bueno al dictamen de procedencia para la reincorporación al SPEN.	DESPEN	06 diciembre
Autorización del dictamen de procedencia para la reincorporación al SPEN a la Comisión de Seguimiento al Servicio. Acuerdo IEEBCS-CTAISPE-009-DICIEMBRE-2022.	CTAISPE	12 diciembre

Actividad	Responsable	Fecha (ejercicio 2022)
Aprobación de la reincorporación al SPEN por el Consejo General del Instituto.	Consejo General	15 diciembre
Reintegración al SPEN como Técnica de Educación Cívica.	Miembro del SPEN	16 diciembre

## 2. SEGUIMIENTO A LAS ACTIVIDADES DEL PERSONAL DEL SPEN MEDIANTE REUNIONES DE TRABAJO, EN CUMPLIMIENTO AL OBJETIVO 2 EN MATERIA DEL SPEN DEL PROGRAMA ANUAL DE TRABAJO.

### 2.1. Reuniones de Trabajo con el personal del SPEN

Se llevaron a cabo 4 reuniones con el personal del SPEN:

#### Primera reunión.

Fecha: 04 de abril de 2022.

Objetivo: dar respuesta a las inquietudes vertidas en la última reunión de trabajo de fecha 19 de noviembre del 2021.

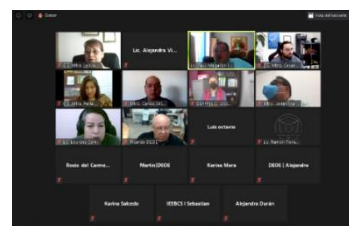

#### Segunda reunión.

Fecha: 08 de septiembre de 2022.

Objetivo: Impartición del “Programa de sensibilización a evaluadores y capacitación a personal adscrito al SPEN del Instituto Estatal Electoral de Baja California Sur” Módulo: Charla de sensibilización a evaluadores en materia del Servicio Profesional Electoral.



#### Tercera reunión.

Fecha: 12 de septiembre de 2022.

Objetivo: Impartición del módulo: Taller para la integración de la evidencia en el cumplimiento de las metas y competencias del Servicio Profesional Electoral.



#### Cuarta reunión.

Fecha: 13 de septiembre de 2022.

Objetivo: Impartición del módulo: Taller de alineación de las metas individuales y colectivas del Servicio Profesional Electoral en los Programas Anuales de Trabajo de las áreas del IEEBCS con personal adscrito al SPEN.



## 2.2. Cumplimiento de Metas

Reporte de los avances en el cumplimiento de las metas colectivas e individuales por parte del personal del Servicio.

Cargo/Puesto a evaluar	Objetivo	Cumplimiento
<b>DECEYEC-1</b>		
Personal de Educación Cívica Personal de Participación Ciudadana Personal de Vinculación con el INE	En el marco de la evaluación de la Estrategia Nacional de Educación Cívica por realizarse en 2023, capturar en el Sistema de Monitoreo, Seguimiento y Evaluación (MOSE) el 100% de la información sobre los proyectos de educación cívica implementados por los Organismos Públicos Locales en el periodo de 2017 a 2022.	100%
<b>DECEYEC-3</b>		
Todo el personal del SPEN	Promover y difundir el diálogo informado y la reflexión de la ciudadanía basados en los textos del sello editorial INE para impulsar y fortalecer la cultura cívica, política y democrática.	10%
<b>DEOE-1</b>		
Personal de Organización Electoral	Difundir entre la ciudadanía las actividades que realiza el INE y los OPL en materia de organización electoral, durante los procesos electorales federales y locales, con la finalidad de fortalecer la imagen institucional y generar confianza en la población.	10%
<b>UTVOPL-1</b>		
Personal de Vinculación con el INE	Coordinar la revisión de los proyectos de instrumentos de coordinación de los Procesos Electorales locales 2023-2024 para contar en tiempo y forma con las observaciones del OPL y la atención de estas que realicen las Unidades Responsables del Instituto.	0%
<b>UTVOPL-2</b>		
Personal de Vinculación con el INE	Actualizar la información que se captura en el sistema de Seguimiento a las Sesiones de Consejo de los Organismos Públicos Locales para validar la información que como sujetos obligados corresponde a los OPL.	0%
<b>UTVOPL-3</b>		
Personal de Vinculación con el INE	Darle seguimiento a la atención de las notificaciones de los acuerdos o resoluciones aprobados por el Consejo General del INE, con la finalidad de mantener actualizado el Sistema de seguimiento de Acuerdos del Instituto.	33%
<b>UTVOPL-4</b>		
Personal de Vinculación con el INE	Entregar mensualmente una base de datos de las gestiones realizadas en el Sistema de Vinculación con los Organismos Públicos Locales (SIVOPLE), módulo de Consultas y Documentos, que debe	33%

Cargo/Puesto a evaluar	Objetivo	Cumplimiento
	incluir el área del OPL que realiza la solicitud, la fecha en que se realizó, qué área del INE fue asignada en el SIVOPLE, la fecha para obtener respuesta (en su caso) y la fecha en que fue respondida. Se deberá incluir el número de oficio y una breve descripción de su contenido.	
<b>UTVOPL-5</b>		
Personal de Vinculación con el INE	Sistematizar la información del presupuesto del OPL, estructura y plantilla de personal en el módulo Reportes de Homologación del SIVOPLE para contar con datos actualizados.	50%
<b>DEPPP-1</b>		
Coordinador/ Coordinadora de Prerrogativas y Partidos Políticos	Garantizar información precisa y oportuna que permita tener un mejor control sobre partidos políticos locales que pierdan u obtengan su registro en cada una de las entidades federativas y, en su caso, registro y disolución de coaliciones, candidaturas comunes e independientes para garantizar la prerrogativa en radio y televisión de los actores políticos.	33%

### 3. APLICACIÓN DE LA EVALUACIÓN DEL DESEMPEÑO DEL PERSONAL DEL SPEN EN EL INSTITUTO EN CUMPLIMIENTO AL OBJETIVO 3 EN MATERIA DEL SPEN DEL PROGRAMA ANUAL DE TRABAJO.

#### 3.1. Cumplimiento a las disposiciones del INE para las actividades propias a realizarse en cuanto a la evaluación del desempeño del personal del SPEN en este Instituto.

Etapa	Periodo
1. Elaboración, pre-validación y validación de reactivos.	23 al 26 de agosto 2022
2. Inicio de la aplicación de la evaluación del desempeño.	23 de septiembre al 07 de noviembre 2022

Durante la evaluación del desempeño, se presentaron consultas a la DESPEN, relativas a la aplicación, las cuales fueron resueltas en un 100%.

CONCEPTO	CANTIDAD
Consultas	12
Resueltas	12
Sin resolver	0

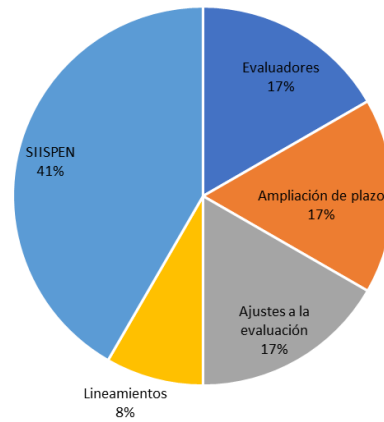

TEMAS DE CONSULTA					
Evaluadores	Ampliación de plazo	Ajustes a la evaluación	Lineamientos	SIISPEN	Total
2	2	2	1	5	12

#### 4. PROCEDIMIENTO DE OTORGAMIENTO DE TITULARIDAD Y OBTENCIÓN DE RANGO PARA EL PERSONAL DEL SPEN, EN CUMPLIMIENTO AL OBJETIVO 4 EN MATERIA DEL SPEN DEL PROGRAMA ANUAL DE TRABAJO.

##### 3.2. Llevar a cabo las actividades propias a realizarse en cuanto al otorgamiento de titularidad y obtención de rango al personal del SPEN que cumpla con los requisitos.

Mediante oficio INE/DESPEN/DPL/0084/2022, con fecha 28 de junio de 2022, la DESPEN dio visto bueno a los Programas para el otorgamiento de la Titularidad y la Promoción en Rango, en el nivel de cargo o puesto que ocupe, al personal del Servicio profesional Electoral Nacional del Instituto Estatal Electoral de Baja California Sur.

Los programas en mención fueron aprobados en sesión extraordinaria del Consejo General, celebrada el 31 de agosto de 2022.



**5. PROCEDIMIENTOS DEL CERTAMEN INTERNO DE INCORPORACIÓN AL SPEN (PARA EL CASO QUE SE EMITA CONVOCATORIA), EN CUMPLIMIENTO AL OBJETIVO 5 EN MATERIA DEL SPEN EL PROGRAMA ANUAL DE TRABAJO.**

**5.1. Información con respecto de las vacantes del SPEN.**

En fecha 15 de febrero de 2022, mediante oficio IEEBCS-OE-037-2022, se informa a la DESPEN la generación de la vacante del puesto de Coordinadora/Coordinador de lo Contencioso Electoral, adscrito a la Dirección de Quejas y Denuncias y del Procedimiento Contencioso Electoral, mediante separación voluntaria definitiva.

**5.2. Cumplimiento a la Convocatoria al Certamen interno para los Cargos y Puestos vacantes del SPEN que emita el INE.**

En el ejercicio que se informa, no se llevaron a cabo actividades relativas al Certamen Interno.

**6. PROCEDIMIENTOS DEL CONCURSO PÚBLICO ABIERTO DE INCORPORACIÓN AL SPEN (PARA EL CASO QUE SE EMITA CONVOCATORIA), EN CUMPLIMIENTO AL OBJETIVO 6 EN MATERIA DEL SPEN DEL PROGRAMA ANUAL DE TRABAJO.**

**6.1. Proporcionar al INE la información que requiera con respecto de las vacantes del SPEN.**

**Concurso Público 2020-2021**

Derivado del dictamen general de resultados de la evaluación del desempeño del periodo septiembre 2020 a agosto 2022, se recibieron, por parte de dos miembros del SPEN, solicitudes para revisión de sus evaluaciones, haciendo uso al recurso de revisión al cual tienen derecho como personal del Servicio.

Ruta de trabajo de revisión de evaluaciones del desempeño

Actividad	Responsable	Fecha
Recepción de solicitud de revisión de evaluación de competencias	MSPEN	08-mar-2022
Recepción de solicitud de revisión de evaluación metas 4 y 9	MSPEN	11-mar-2022
Notificación a la DESPEN de las solicitudes recibidas	Órgano de Enlace	11-mar-2022
Solicitud de información a evaluador 1 Oficio IEEBCS-OE-060-2022 Oficio IEEBCS-OE-004-2022	Órgano de Enlace	25-mar-2022
Solicitud de información a evaluador 2 Oficio IEEBCS-OE-001-2022	Órgano de Enlace	25-mar-2022

Actividad	Responsable	Fecha
Recepción de información de evaluaciones del desempeño	Evaluadores	30-mar-2022
		08-abr-2022
		18-abr-2022
Remisión de expediente y proyecto de dictamen de revisión de evaluaciones del desempeño a la DESPEN	Órgano de Enlace	05-may-2022 09-may-2022
Reunión con la DESPEN	DESPEN/ Órgano de Enlace	
Observaciones a proyectos de dictámenes de revisión a evaluaciones del desempeño	DESPEN	18-may-2022
Solicitud del estado de los proyectos de dictámenes de revisión de evaluaciones del desempeño	Órgano de Enlace	23-nov-2022
Observaciones a proyectos de dictámenes de revisión a evaluaciones del desempeño	DESPEN	15-dic-2022

### Concurso Público 2022-2023

En fecha 14 de septiembre de 2022, mediante oficio IEEBCS-OE-013-2022, se informaron a la DESPEN las plazas del Servicio que formaron parte de la declaratoria de vacantes, así como la situación ocupacional de la estructura del SPEN en este Instituto, como se muestra en la siguiente tabla:

Cargo/puesto	Vacantes
Coordinador / Coordinadora de lo Contencioso Electoral	1
Técnico / Técnica de lo Contencioso Electoral	2
Técnico / Técnica de Vinculación con el Instituto Nacional Electoral	1
<b>Total</b>	<b>4</b>

Estatus de las plazas	Número de plazas
Total de plazas vacantes	4
Total de plazas ocupadas	13
<b>Total de plazas del SPEN</b>	<b>17</b>

**6.2. Supervisar el cumplimiento de sus términos a la Convocatoria al Concurso Público Abierto para los Cargos y Puestos vacantes del SPEN que emita el INE.**

Etapas	Periodo
1. Publicación y difusión de la Convocatoria Actividades realizadas por el IEEBCS: Publicación y difusión en página web institucional, redes sociales institucionales y carteles en instituciones públicas y privadas.	05 al 14 octubre 2022
2. Registro de personas aspirantes	15 al 22 octubre 2022
3. Examen de Conocimientos	03 diciembre 2022

**Actividades de publicación y difusión**

Publicaciones y difusión de la convocatoria y fechas importantes relativas al Concurso Público 2022-2023 realizadas por el Instituto:

**Tribunal Estatal  
Electoral**



**Casa de la Cultura  
Jurídica**



**Oficina de la  
DTAISPE**



**Colegio de  
Abogados de BCS**



**Universidad de Tijuana**



Además de las instituciones mencionadas, se hizo difusión en:

- Universidad Mundial
- Universidad Autónoma de Baja California Sur
- UNIDEP
- Universidad Internacional de La Paz
- Universidad del Desarrollo Profesional

Así como también se publicó en el periódico EL SUDCALIFORNIANO los días 7 y 12 de octubre de la presente anualidad, siendo éste el de mayor difusión en la entidad.



Además de publicar diariamente en las diferentes redes sociales del Instituto:

### Facebook



### Twitter



Se presentó el **informe de difusión** del Concurso Público 2022-2023 para ocupar cargos y puestos del SPEN en los OPLE, con el propósito de informar las actividades que se llevaron a cabo para dar conclusión a la etapa de publicación y difusión de las Convocatoria del Concurso Público 2022-2023 para los cargos y puestos del SPEN de este OPLE, en cumplimiento al oficio INE/DESPEN/1791/2022 signado por la Directora Ejecutiva del SPEN, a la DESPEN en fecha 07 de noviembre del presente, mediante correo IEEBCS-OE-C271-2022.

**7. ORGANIZACIÓN DEL ARCHIVO EN TRÁMITE EN EL ÁMBITO DE LA RESPONSABILIDAD DE LA DTAISPE CONFORME A LOS LINEAMIENTOS EN MATERIA DE ARCHIVOS, EN CUMPLIMIENTO AL OBJETIVO 7 EN MATERIA DEL SPEN DEL PROGRAMA ANUAL DE TRABAJO.**

**7.1. Organizar el archivo en trámite del área conforme a los Lineamientos expedidos con motivo de la Ley General de Archivos.**

**Ejercicio 2022**

Documento	Descripción	Ubicación física
Oficios y Circulares del SPEN	45 oficios INE 24 circulares INE 23 oficios OE 328 correos oficios del OE	Computadora de Analista de Seguimiento al Servicio
	116 acuses de recibido	Computadora de Analista de Seguimiento al Servicio
Informes	6 informes bimestrales SPEN	Computadora de Analista de Seguimiento al Servicio
Encargados de Despacho	5 designaciones de encargos de despacho.	Computadora de Analista de Seguimiento al Servicio

**Realización de reuniones de trabajo de la Comisión de Transparencia y Acceso a la Información y del Servicio Profesional Electoral, como Comisión de Seguimiento al Servicio, durante el ejercicio 2022.**

<i>Fecha de reunión de trabajo</i>	<i>Puntos Desahogados</i>	<i>Sentido</i>
04/04/2022	Temas de inquietud por parte del personal del SPEN de este Instituto.	Conocer las inquietudes del personal del SPEN.
02/05/2022	Seguimiento por parte de los integrantes de la Comisión, a las inquietudes presentadas por el personal del SPEN.	Dar seguimiento y canalizar al órgano competente, las inquietudes del personal del SPEN para dar trámite y solución, según sea el caso.
13/05/2022	Solicitud de eliminación de la meta colectiva UTVOP-2 remitida por el Coordinador de Vinculación con el INE.	Analizar los motivos que sustentaron la solicitud de cancelación de la meta colectiva.

<b>Fecha de reunión de trabajo</b>	<b>Puntos Desahogados</b>	<b>Sentido</b>
08/07/2022	Clasificación de datos de incapacidades de la Lic. Claudia Ávila García. Método para hacer de conocimiento de los asuntos del SPEN. Capacitación a evaluadores y personal del SPEN.	Especificar los datos confidenciales dentro del certificado de incapacidad temporal de trabajo. Sesiones extraordinarias, como método para hacer de conocimiento a la Comisión. Temas a tratar dentro del programa de capacitación.
12/09/2022	Información sobre la capacitación a evaluadores y evaluados SPEN.	Ponencia para el programa de capacitación a evaluadores y evaluados SPEN.
14/09/2022	Plan de mediano plazo. Incentivos a MSPEN. Inquietudes vertidas por MSPEN en capacitaciones impartidas.	Revisión y análisis del programa de mediano plazo elaborado por el Órgano de Enlace. Análisis de la metodología implementada para la selección de los candidatos a incentivos. Revisión de las inquietudes del personal del SPEN vertidas en cada módulo de capacitación.
19/09/2022	Incentivos a MSPEN. Inquietudes vertidas por MSPEN en capacitaciones impartidas.	Solicitud para la reconsideración de la entrega de incentivos. Seguimiento a las inquietudes del personal del SPEN vertidas en las capacitaciones.
04/10/2022	Oficio de solicitud de reconsideración de la entrega de incentivos.	Envío del oficio al Director de Planeación del SPEN.
25/10/2022	Incentivos a MSPEN.	Elaboración del oficio de solicitud de reconsideración de la entrega de incentivos dirigido a la DESPEN.
14/11/2022	Solicitud de ocupación mediante encargaduría del despacho del cargo de la Coordinación de lo Contencioso Electoral. Solicitud de eliminación de meta colectiva. UTVOPL Comunicaciones relativas a la evaluación del desempeño de personal del SPEN.	Verificar el cumplimiento de los requisitos de la solicitud de encargo de despacho.

<i>Fecha de reunión de trabajo</i>	<i>Puntos Desahogados</i>	<i>Sentido</i>
14/11/2022	Solicitud de eliminación de meta colectiva. UTVOPL-2. Comunicaciones relativas a la evaluación del desempeño de personal del SPEN.	Consultar a la la UTVOPL en el INE el objeto de la meta colectiva fuera del proceso electoral. Informar a evaluadores, el no hacer solicitudes al personal evaluado que se encuentre dentro de incapacidad médica temporal.
01/12/2022	Solicitud de eliminación de meta colectiva UTVOPL-2 Informe del otorgamiento de incentivos, del ejercicio valorado 2021, para su remisión a la DESPEN y al Consejo General.	Análisis de la respuesta por parte de UTVOPL en el INE a la consulta realizada respecto a la meta colectiva UTVOPL-2. Revisión y observaciones al informe de otorgamiento de incentivos elaborado por le Órgano de Enlace.

**APARTADO TERCERO.** Cumplimiento de las metas establecidas en el Programa Anual de Trabajo 2022 de la Dirección de Transparencia, Acceso a la Información y del Servicio Profesional Electoral.

- I. **Programa Anual de Trabajo 2022.** Se adjuntan al presente los resultados de las metas establecidas en el Programa Anual de Trabajo, llevadas a cabo durante el año 2022 con las metas cumplidas por esta Dirección de Transparencia y Acceso a la Información y del Servicio Profesional Electoral.







