

5. LA GEOGRAFÍA ELECTORAL

5.1.- División Electoral del Territorio del Estado.

Una de las actividades fundamentales que el Instituto Estatal Electoral tiene a su cargo durante un proceso electoral es la división del territorio del Estado en las diferentes delimitaciones necesarias para la elección de los diferentes puestos de elección que tanto la Constitución Política y la Ley Electoral del Estado contemplan.

Baja California sur cuenta con una división político-administrativa de 16 distritos electorales y 5 municipios a lo largo del Estado en cuyos límites se desarrollan la elección del Gobernador, miembros del Congreso del Estado y a los Integrantes de los Ayuntamientos.

Además de las divisiones mencionadas en párrafos anteriores el Consejo General del Instituto Electoral de Baja California Sur aprueba la división del territorio en secciones electorales; las cuales cumplen con la función de ordenar en pequeños universos a los ciudadanos que participan en las elecciones ya sea como funcionarios de casilla o como electores.

El Consejo General del Instituto Estatal Electoral de Baja California Sur aprobó en sesión de fecha 02 de agosto de 2010 la división del territorio del Estado en los 16 Distritos Electorales uninominales, 434 Secciones Electorales y los Cinco Municipios dentro de los cuales se llevaron a cabo las elecciones de los diferentes puestos de elección el día de la jornada electoral del 6 de febrero de 2011.

DISTRITO	UBICACIÓN DE LA CABECERA DISTRITAL	MUNICIPIO	SECCIONES ELECTORALES (POR RANGOS)
I	LA PAZ	LA PAZ	0121-0158
II	LA PAZ	LA PAZ	0159-0183
III	LA PAZ	LA PAZ	0184-0206
IV	LA PAZ	LA PAZ	0226-0255
V	LA PAZ	LA PAZ	0207-0225, 0256-0266, 0288-0289, 0348-0350
VI	TODOS SANTOS	LA PAZ	0267-0287
VII	SAN JOSÉ DEL CABO	LOS CABOS	0298-0300, 0302-0315, 0412-0439
VIII	CABO SAN LUCAS	LOS CABOS	0328-0329, 0331-0336, 0351-0411
IX	CIUDAD CONSTITUCIÓN	COMONDÚ	0001-0017, 0033-0035
X	CIUDAD CONSTITUCIÓN	COMONDÚ	0018-0032, 0036-0039
XI	CIUDAD INSURGENTES	COMONDÚ LORETO	0040-0062 0337
XII	LORETO	LORETO COMONDÚ	0338-0347 0063-0064, 0066-0074
XIII	SANTA ROSALÍA	MULEGÉ	0075-0091
XIV	GUERRERO NEGRO	MULEGÉ	0092-0099, 0101-0104
XV	BAHÍA TORTUGAS	MULEGÉ	0105, 0107-0120
XVI	CABO SAN LUCAS	LOS CABOS	0290-0297, 0316-0327

División electoral del territorio del Estado.

División Distrital del Estado de Baja California Sur.



Proyección: La Paz (Ciudad)



División Seccional Distrito Electoral I

Proyección: La Paz (Ciudad)

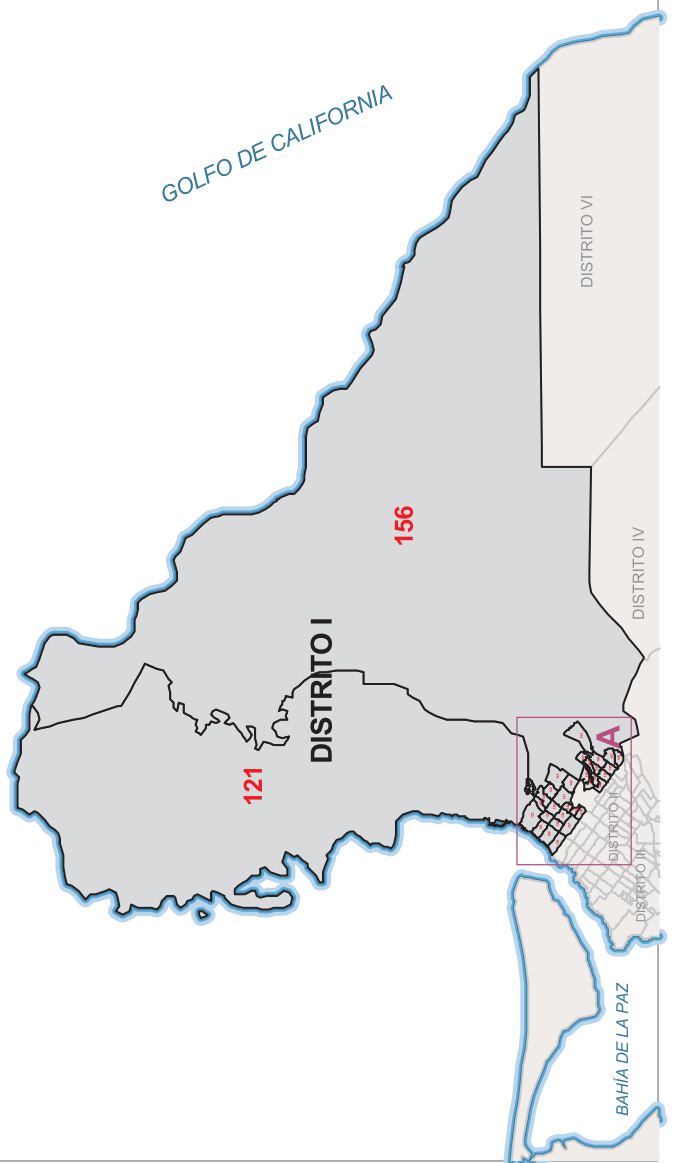
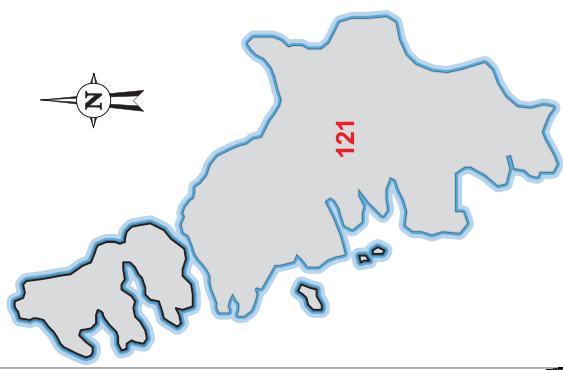
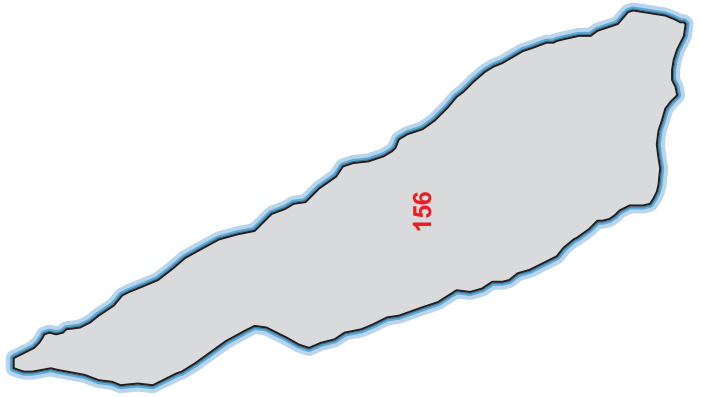
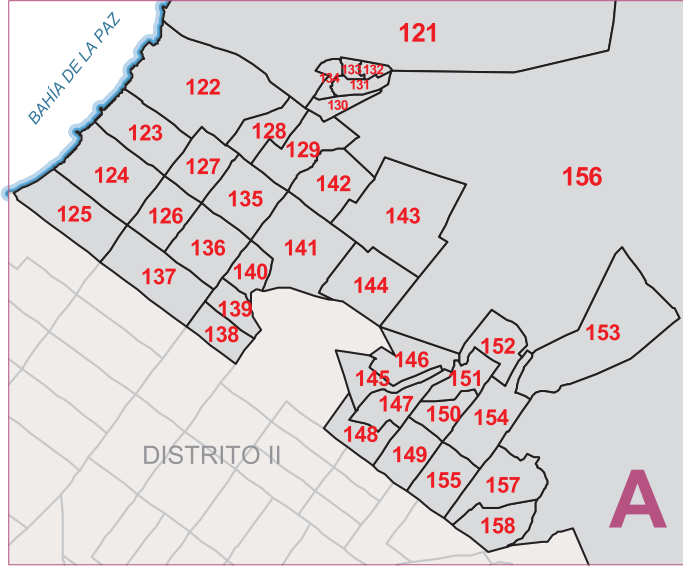

División Seccional
Distrito Electoral II

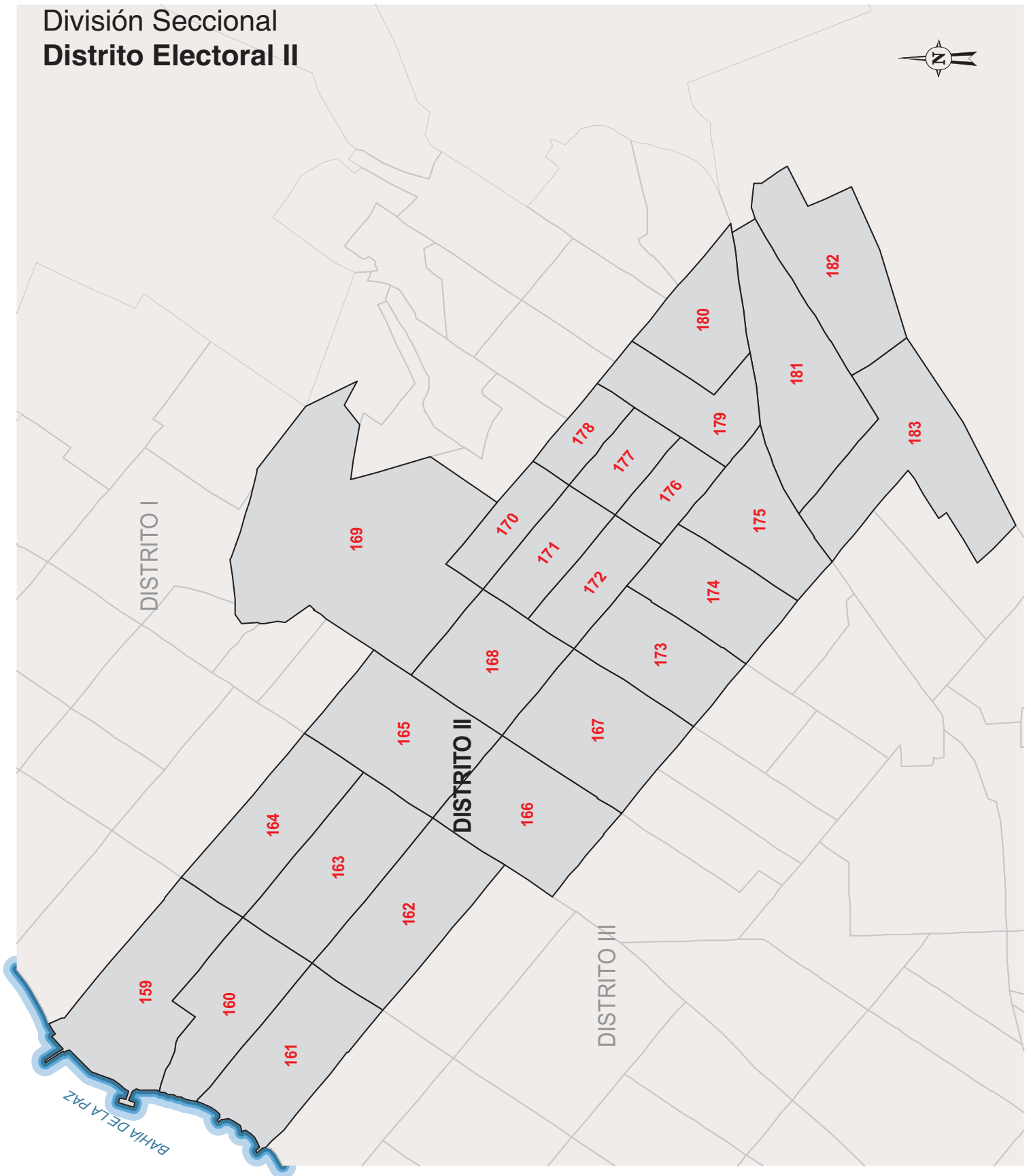

División Seccional
Distrito Electoral III

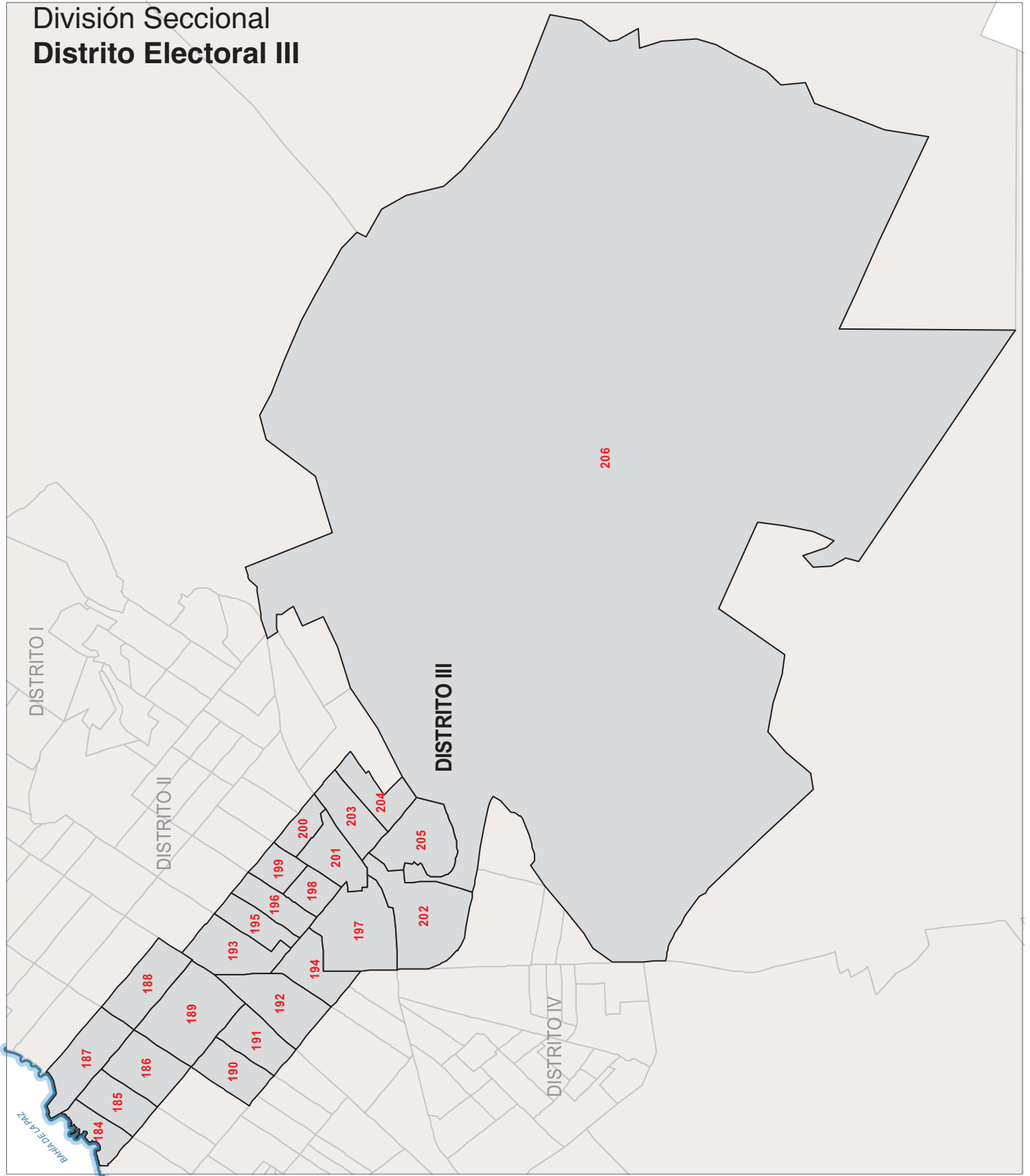

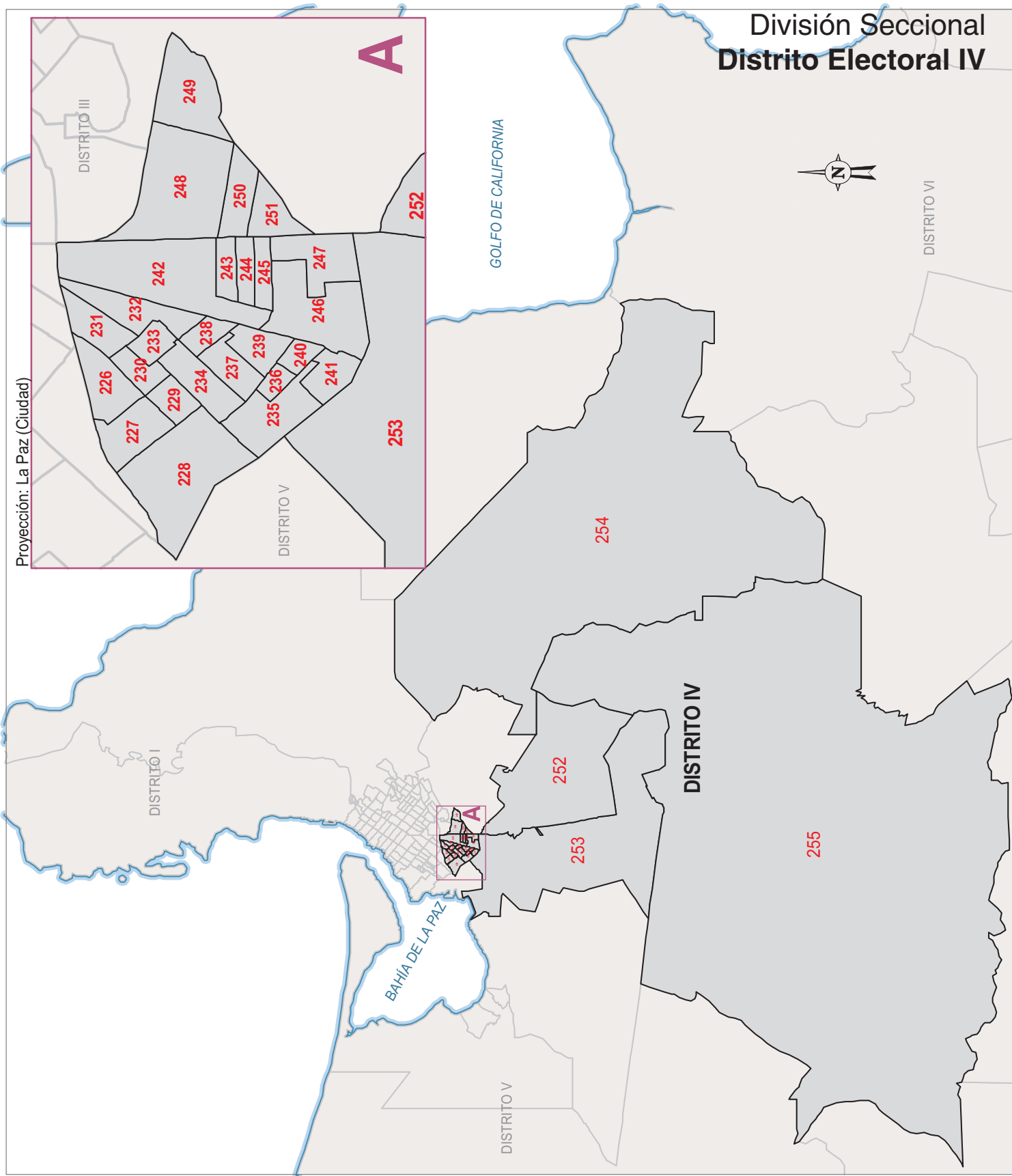

División Seccional
Distrito Electoral V

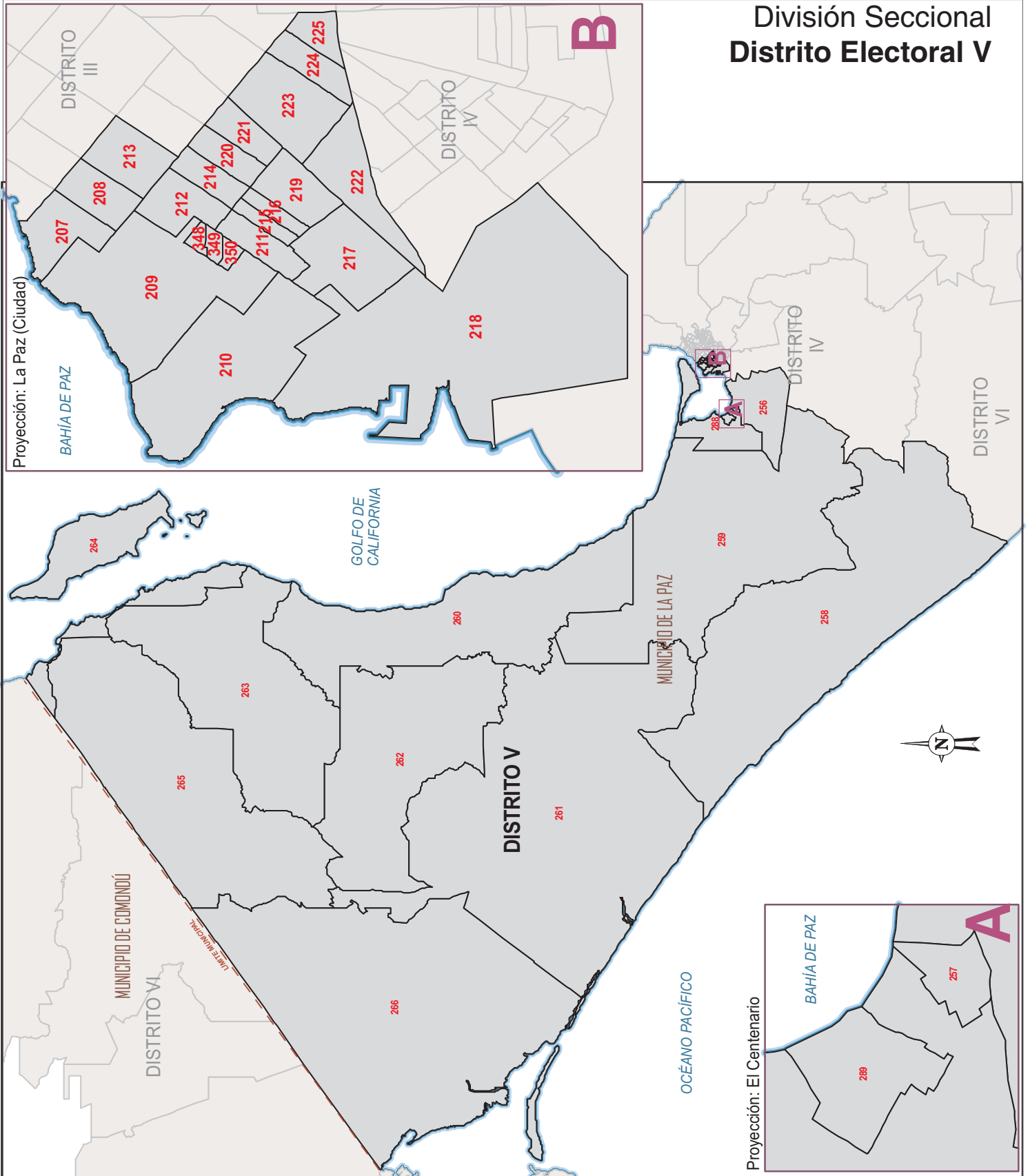

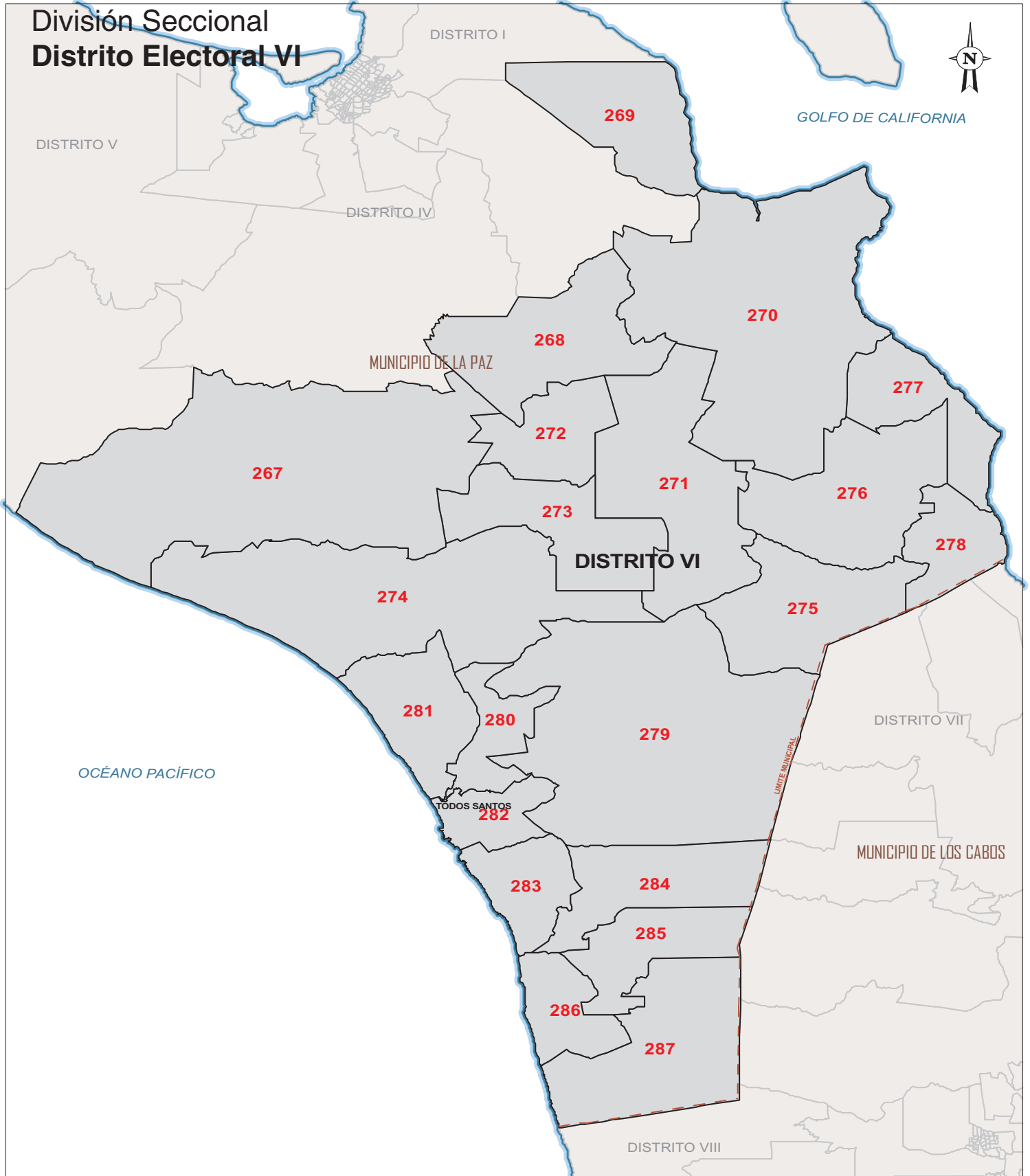

División Seccional
Distrito Electoral VII

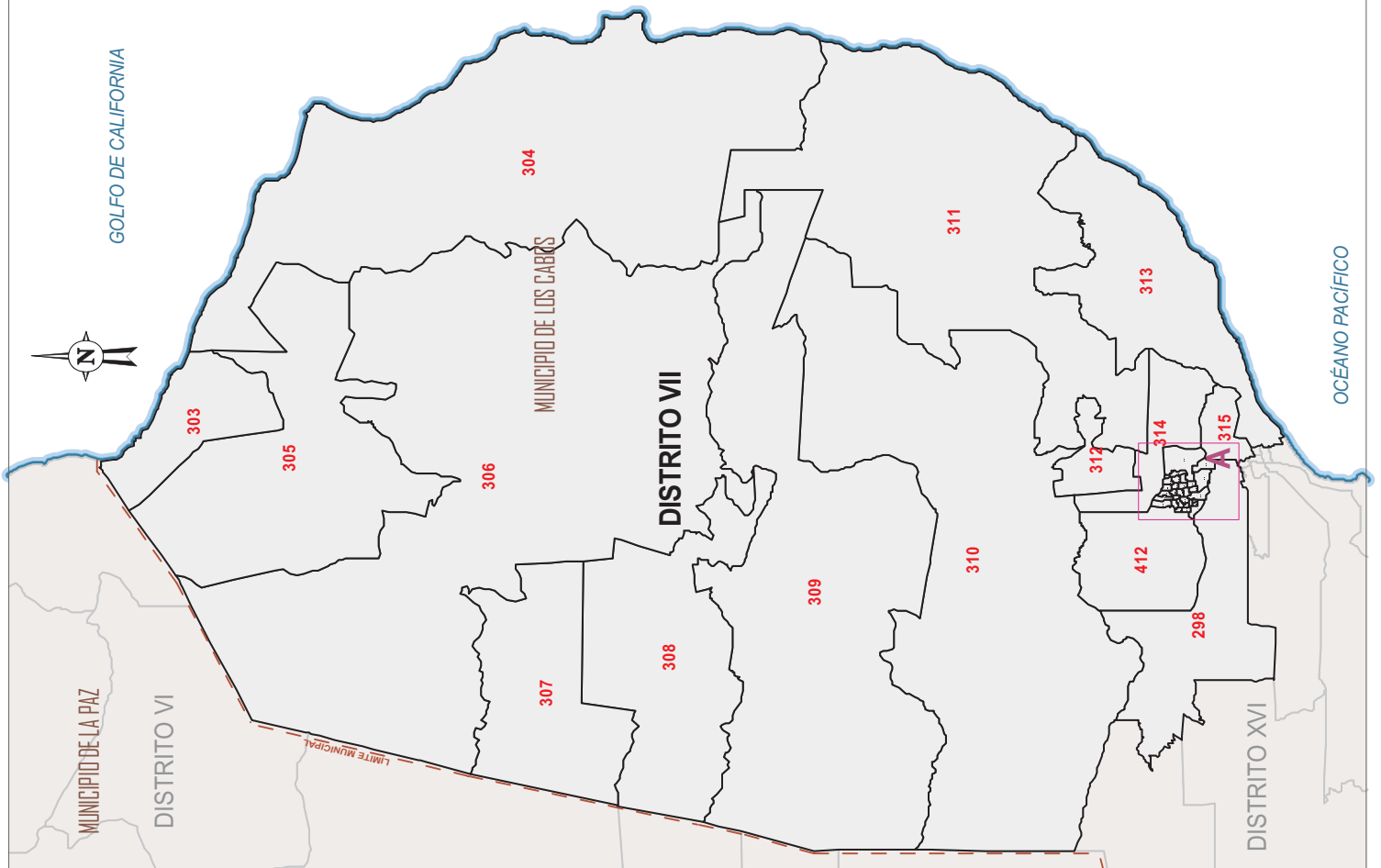
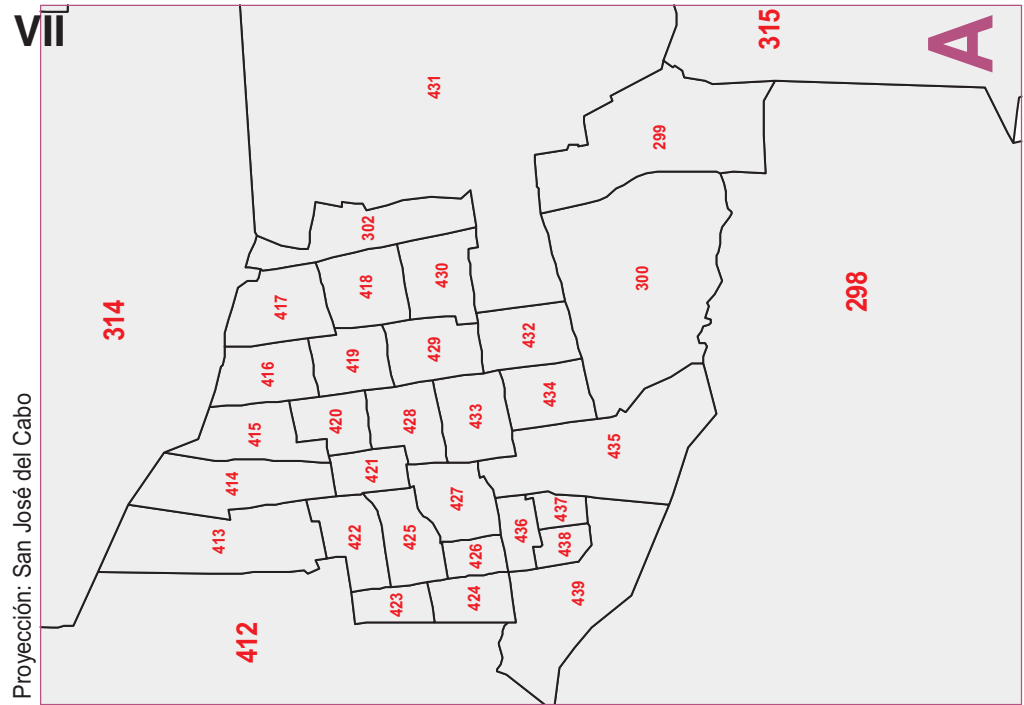

División Seccional Distrito Electoral VIII

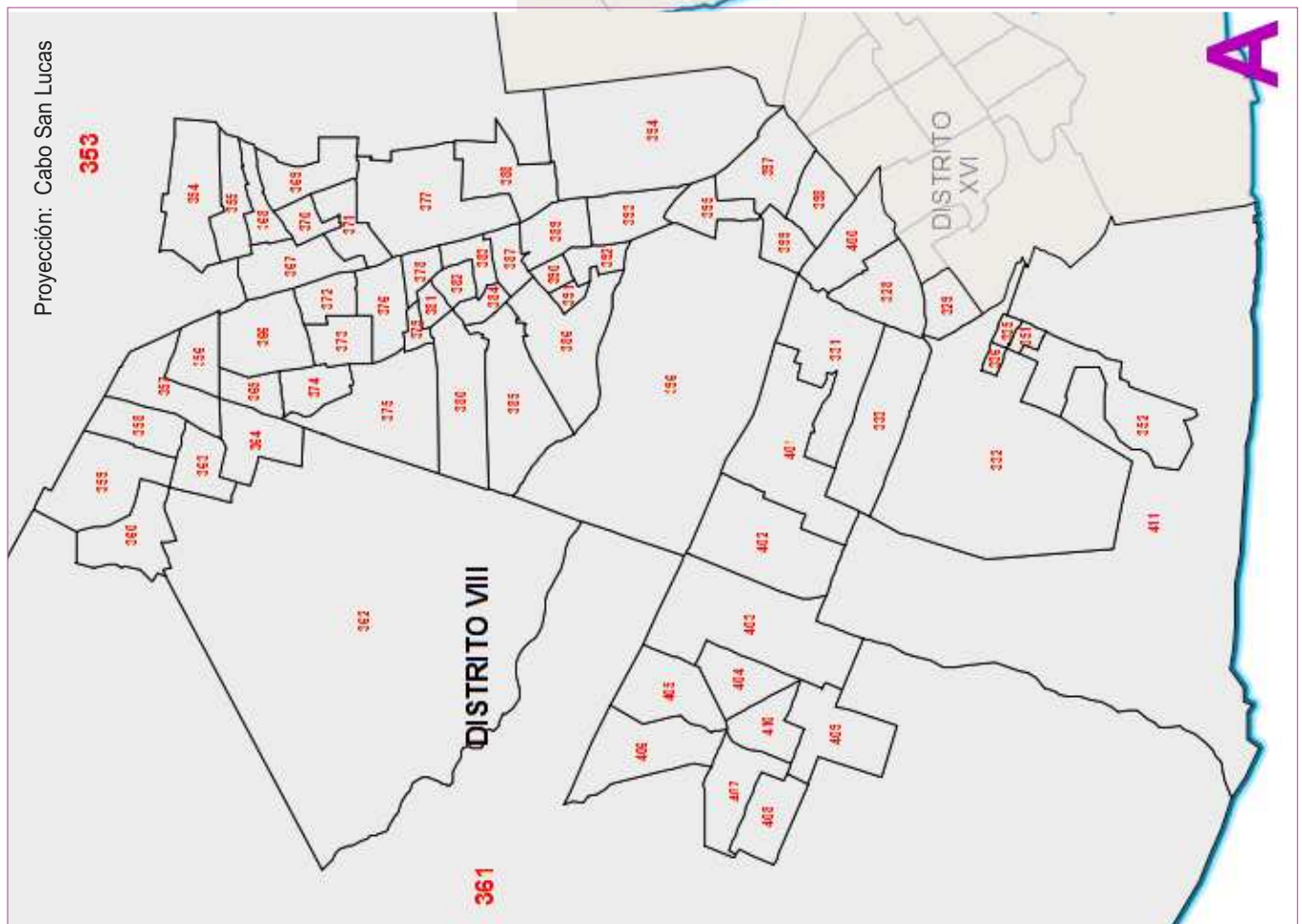
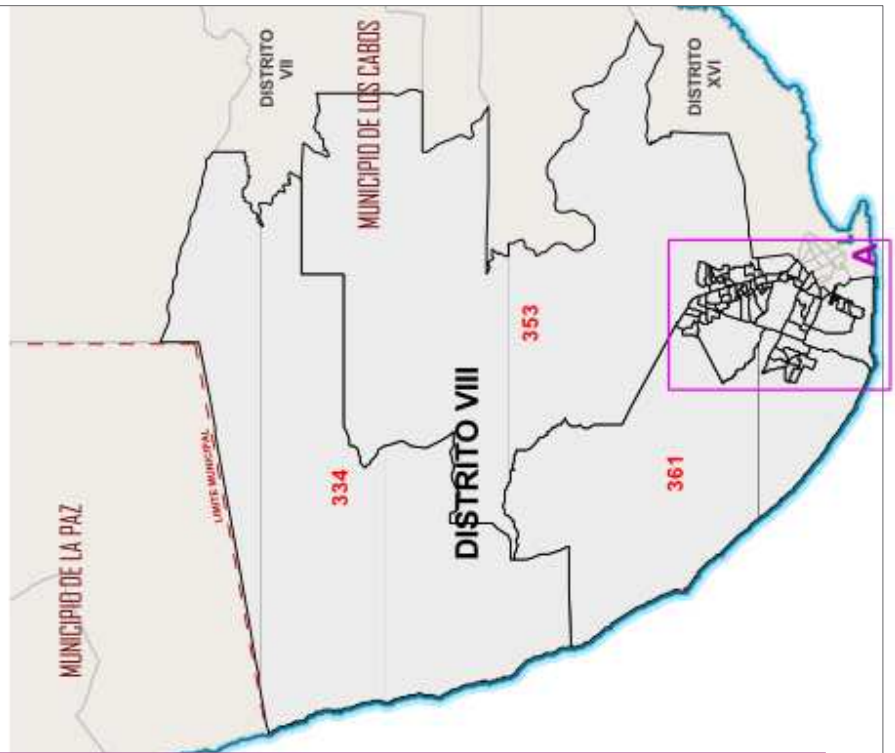

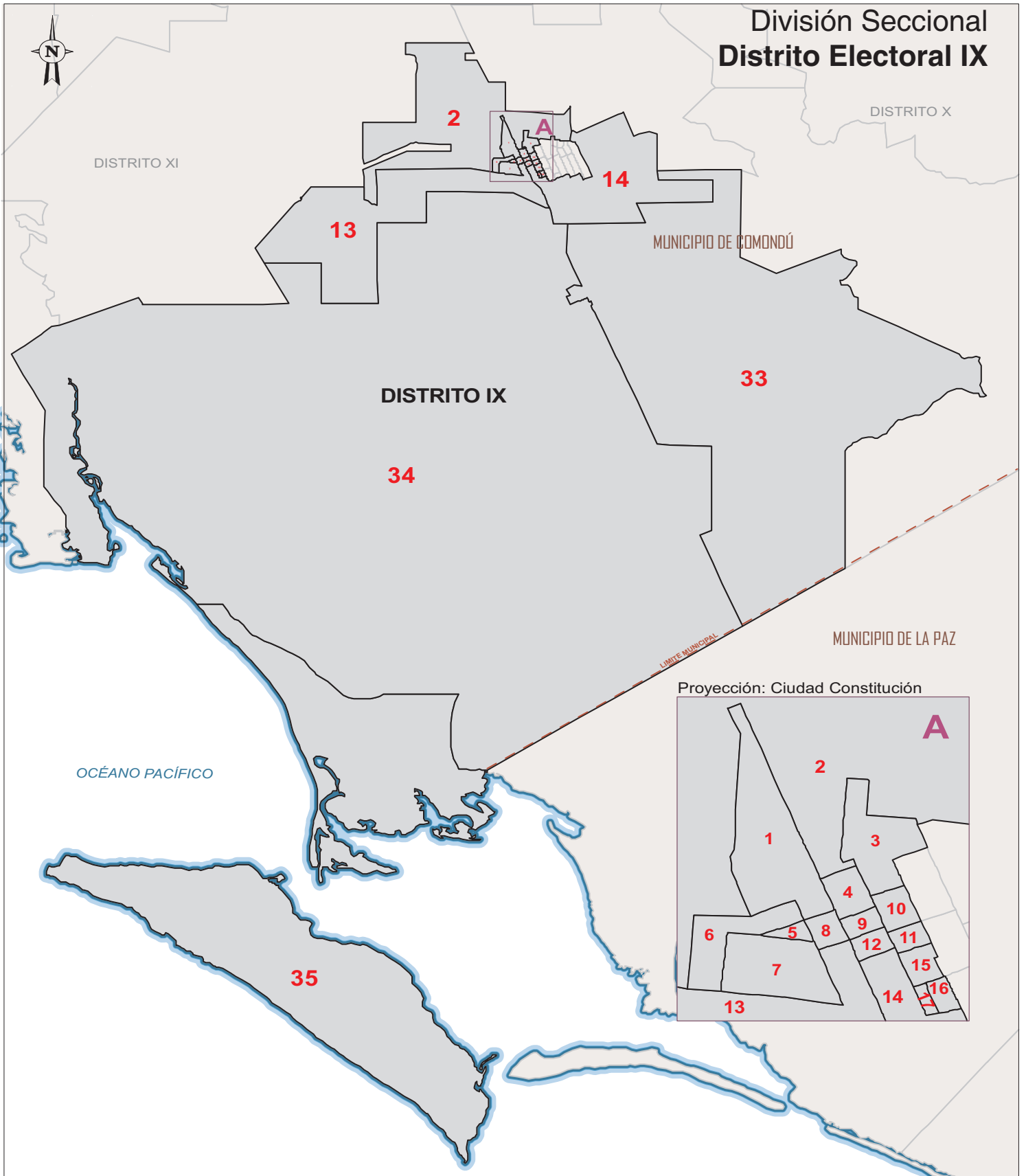

División Seccional Distrito Electoral X

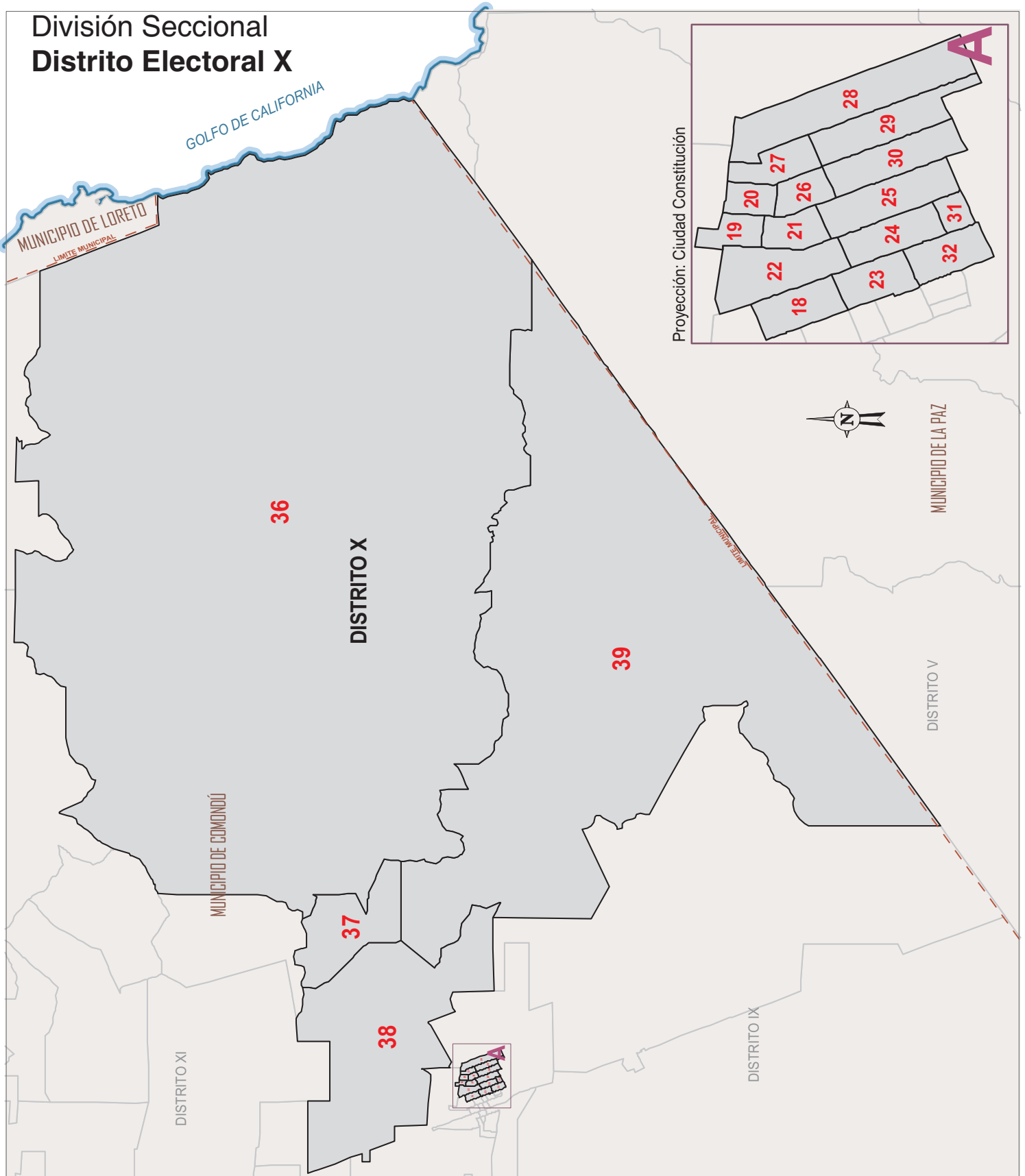

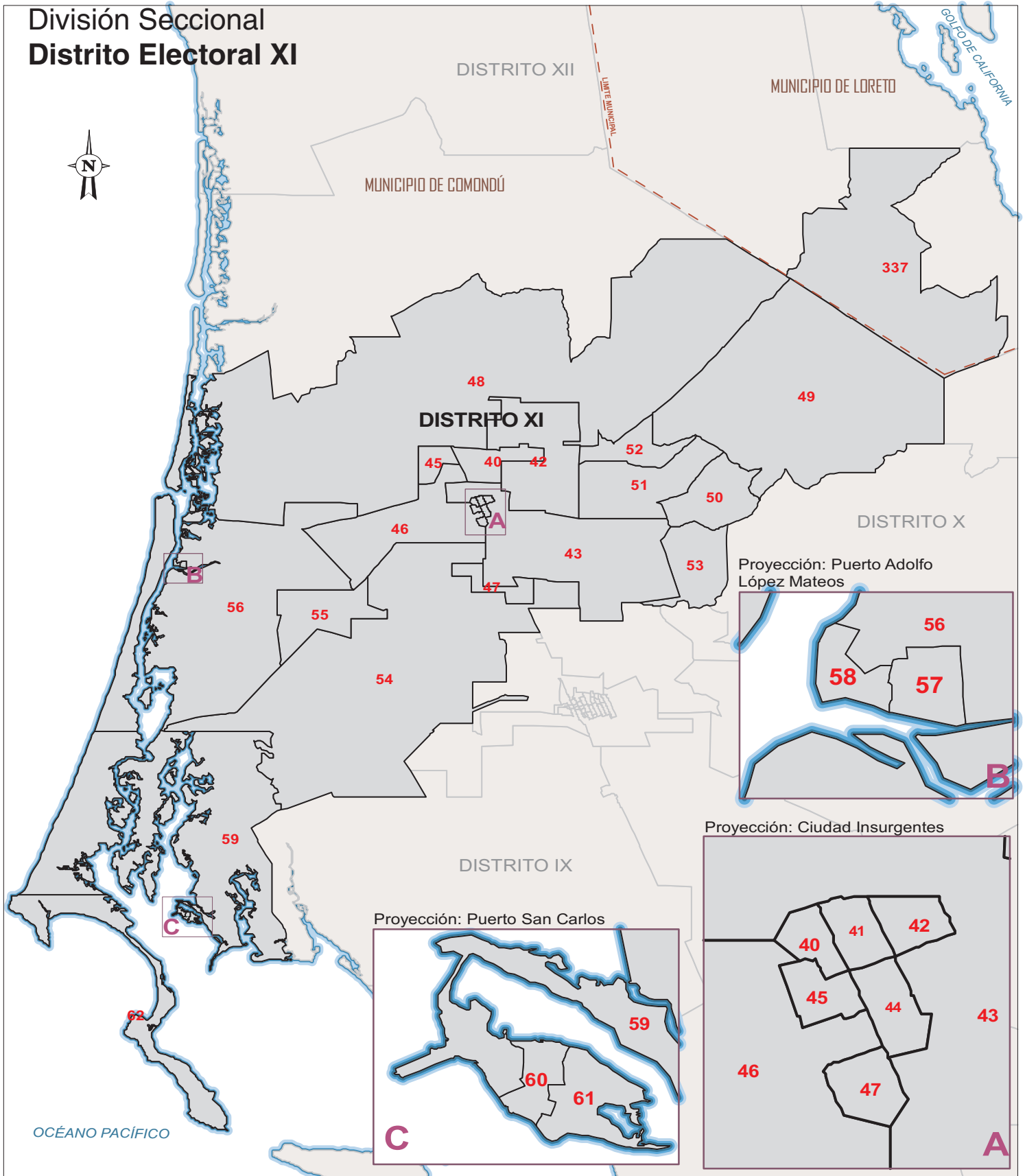

División Seccional Distrito Electoral XII

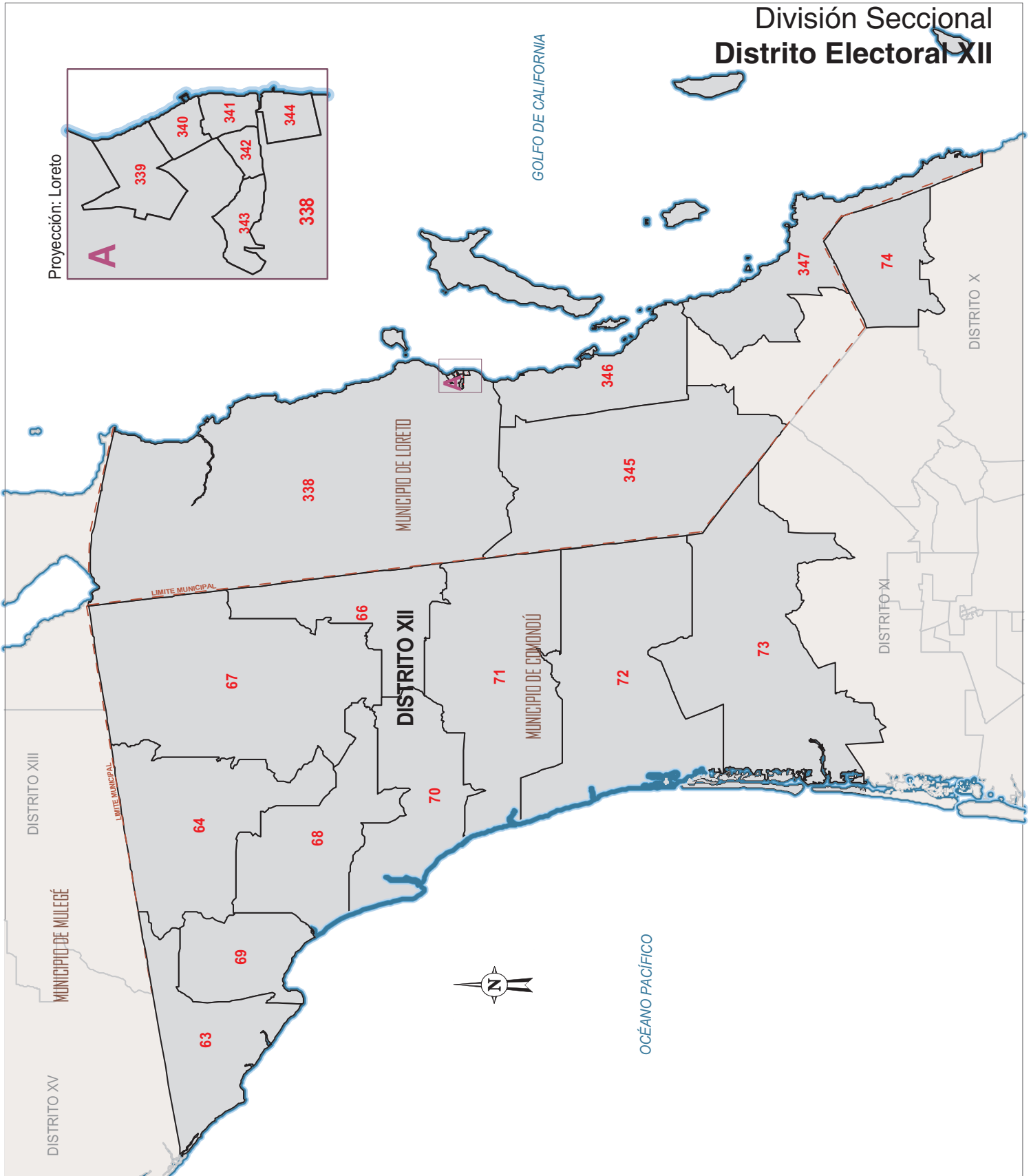

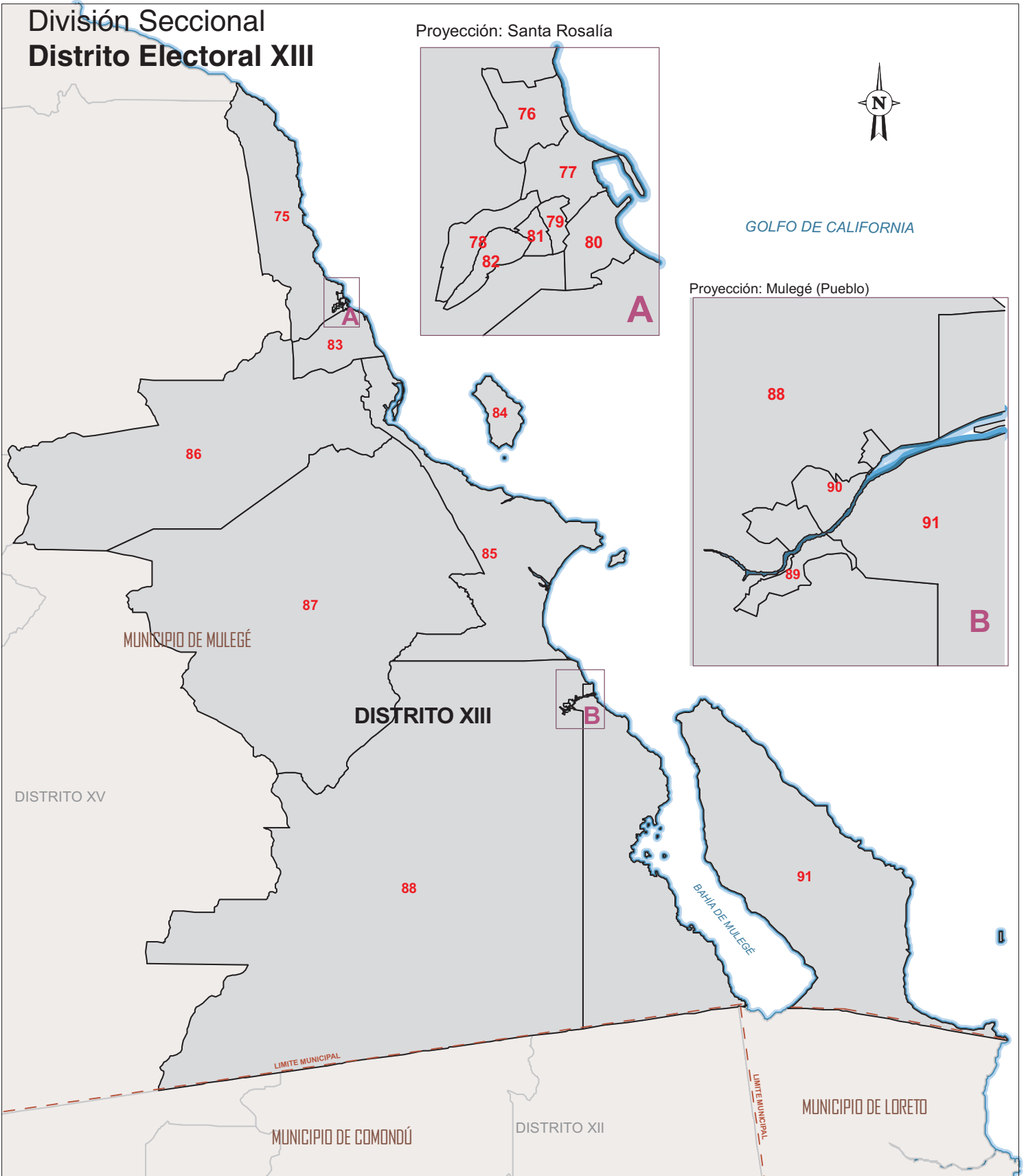

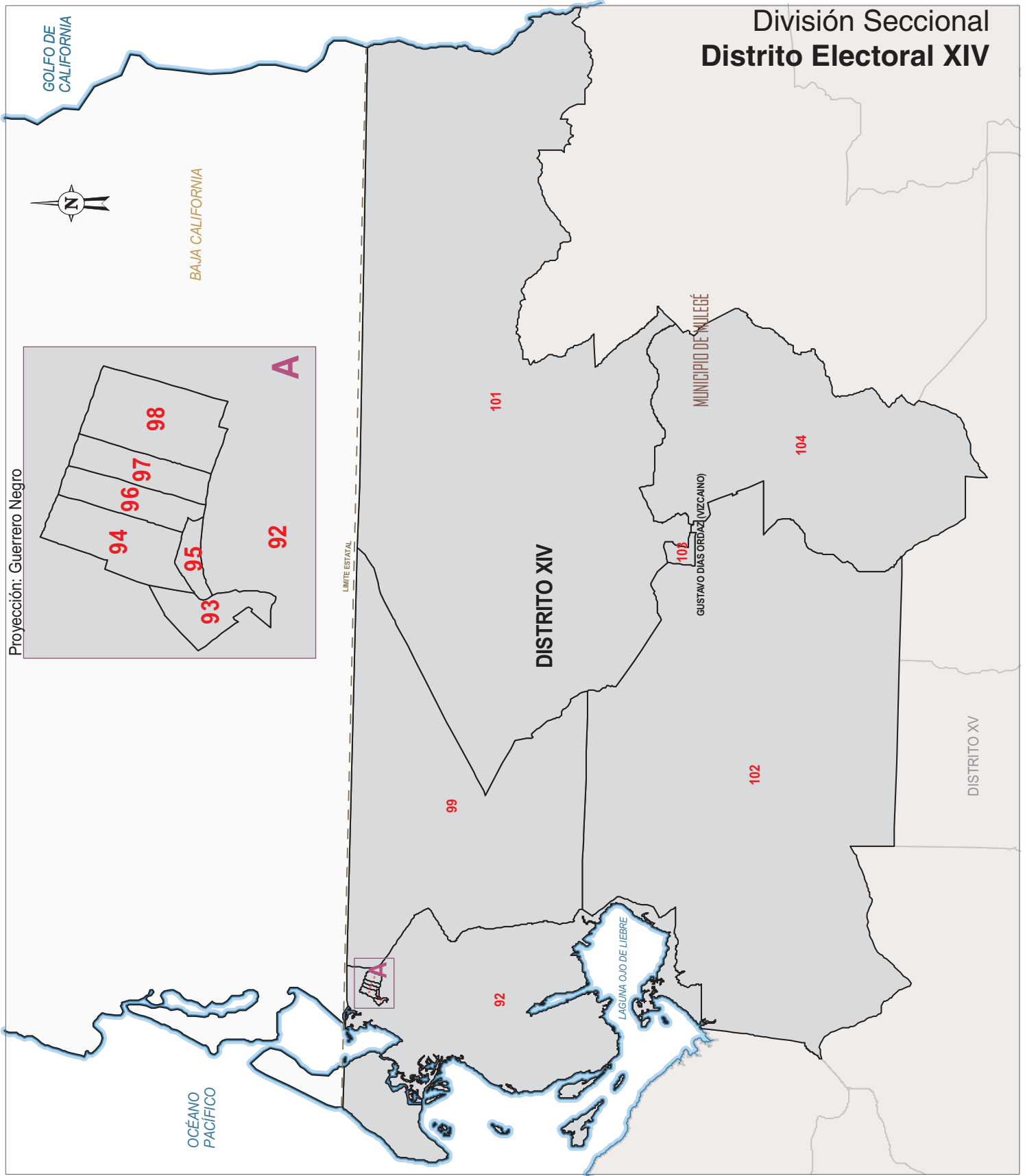

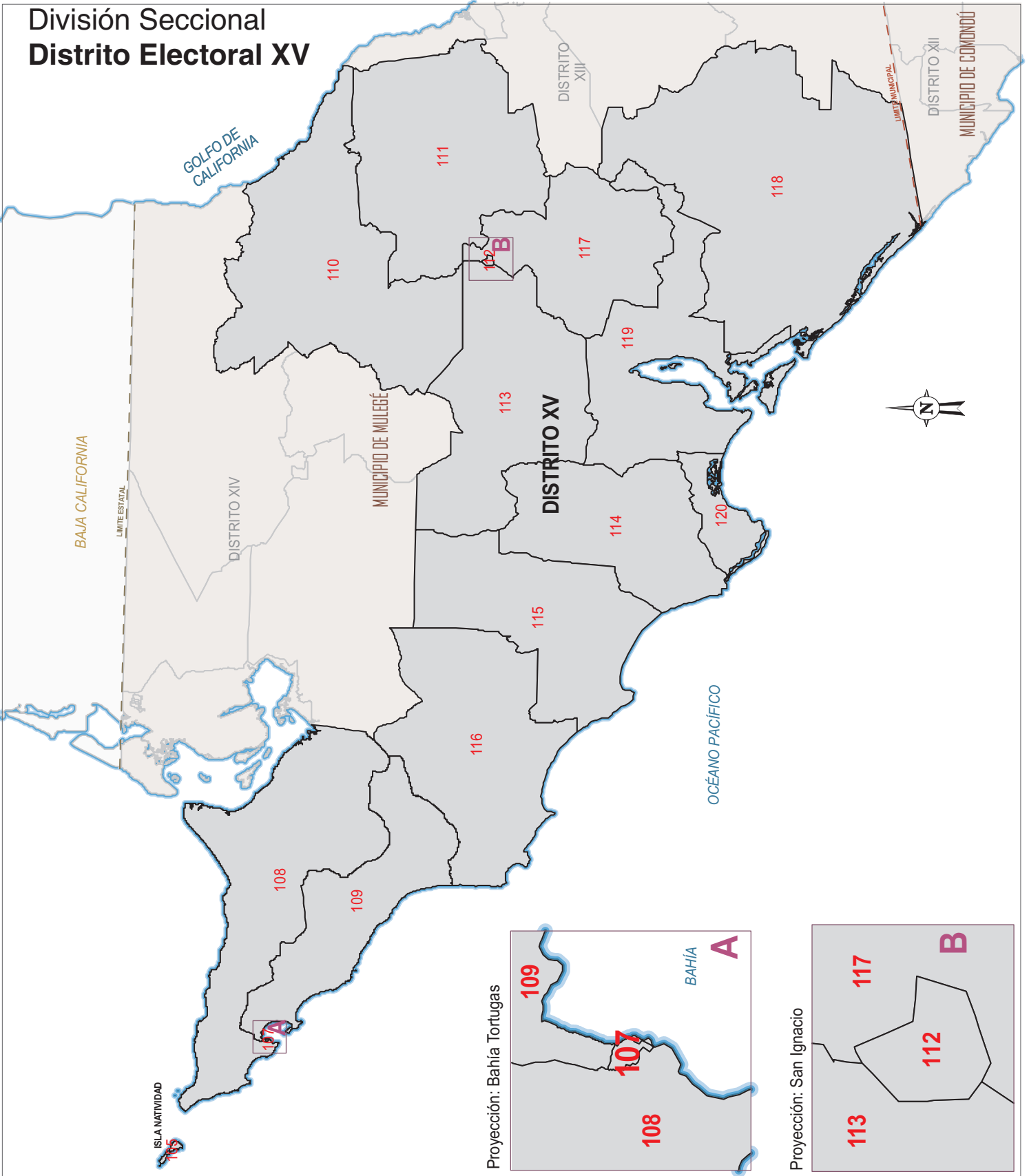

División Seccional Distrito Electoral XVI

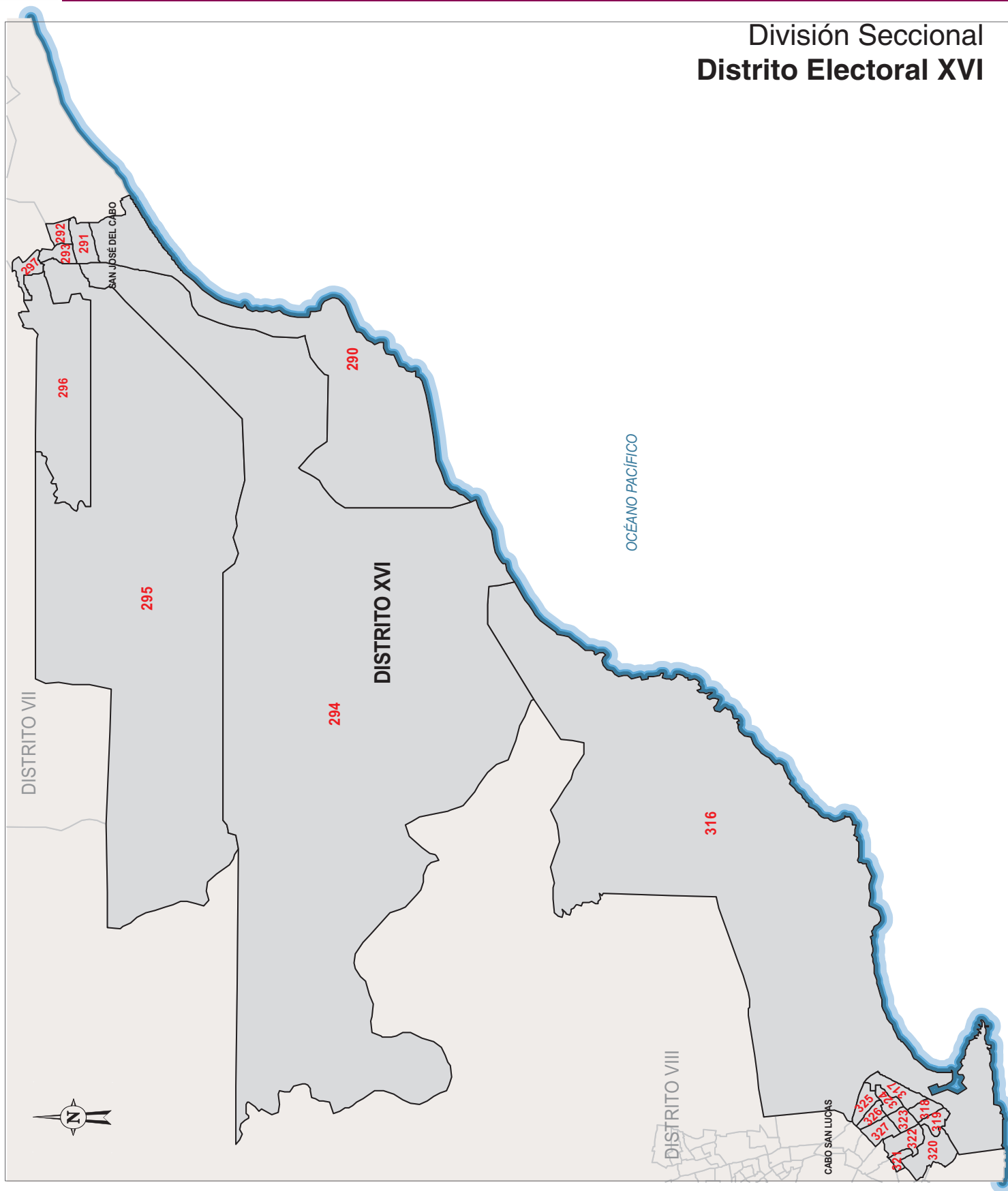

División Seccional
Municipio de Comondú

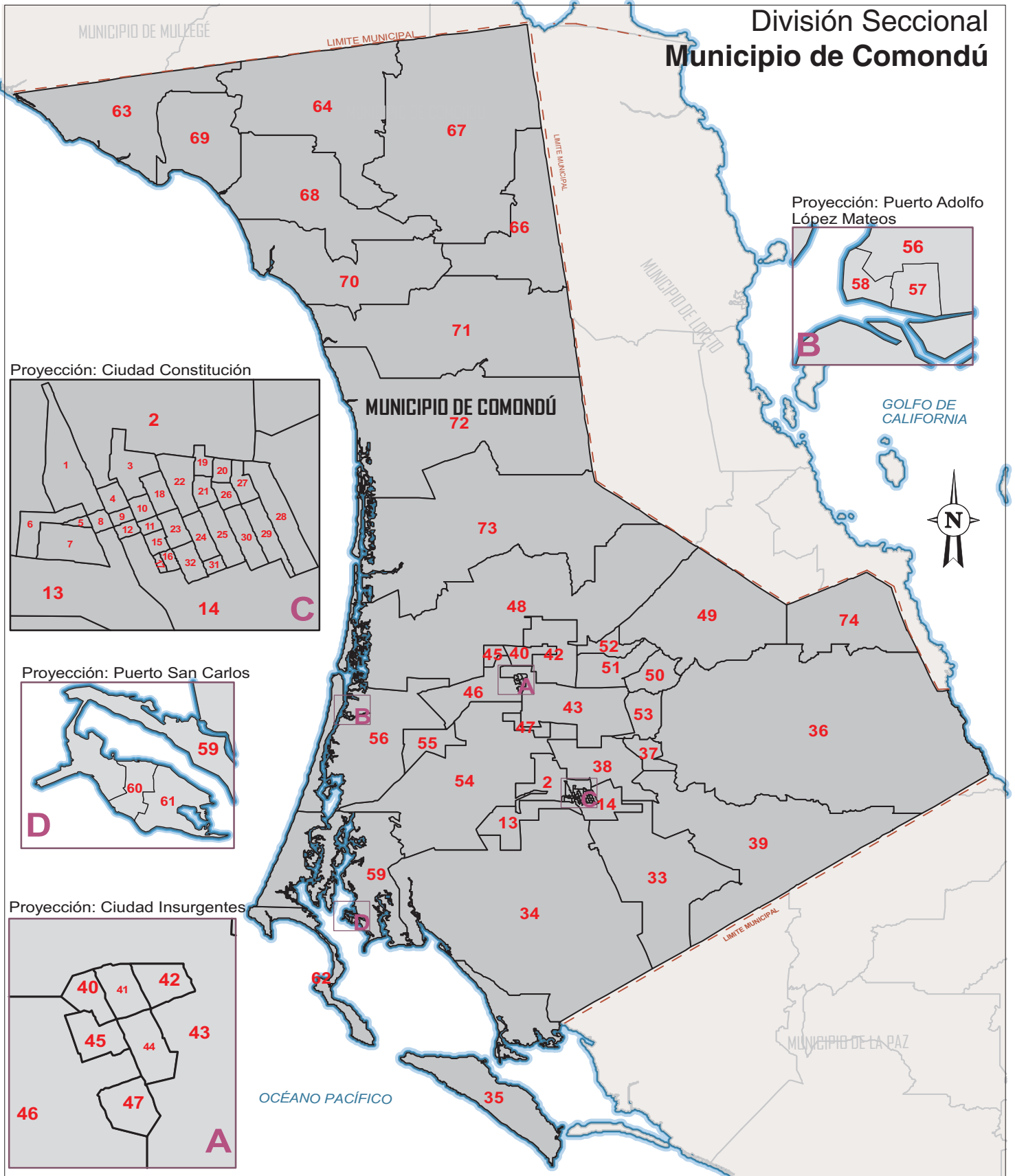

División Seccional Municipio de Mulegé

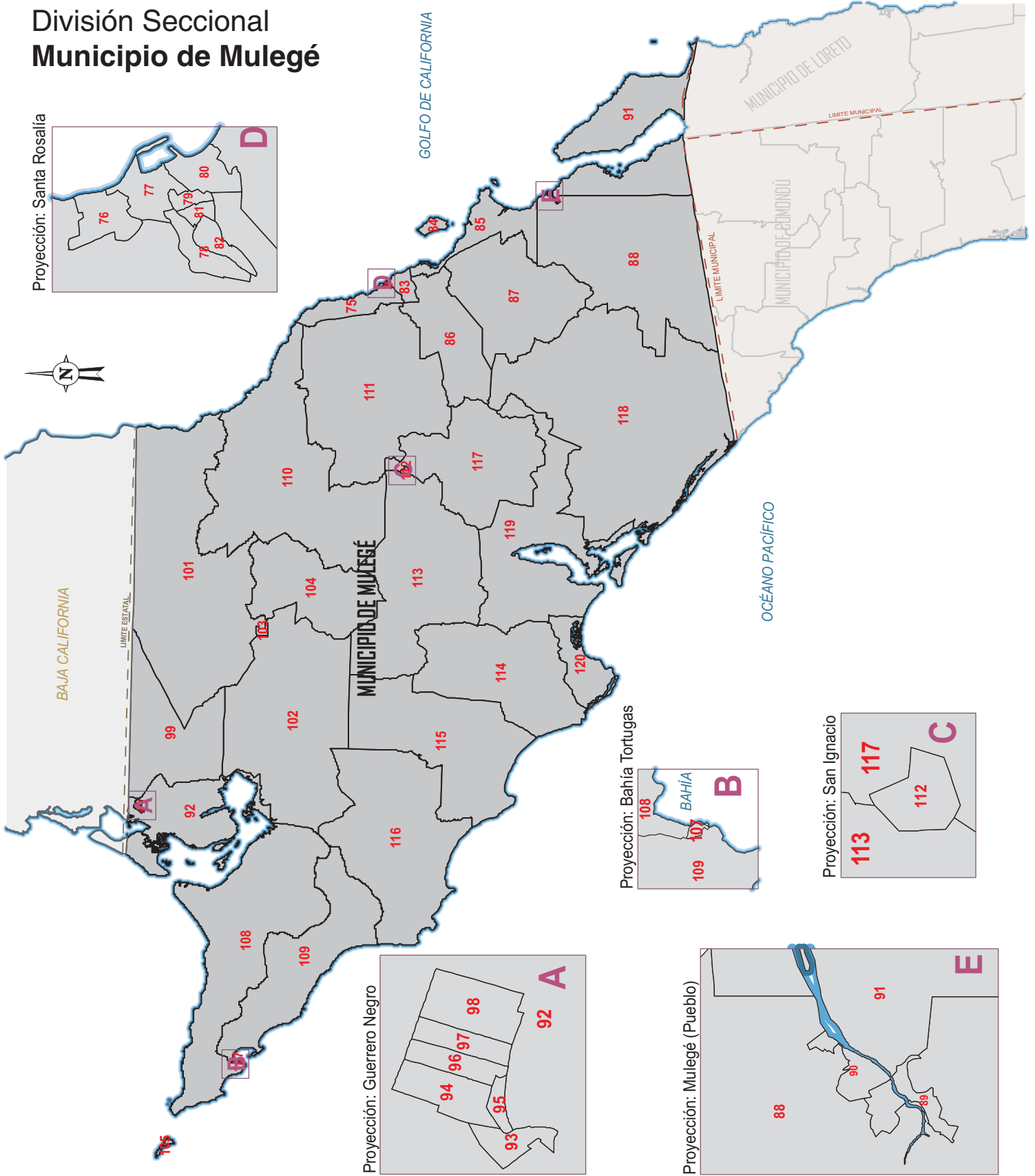

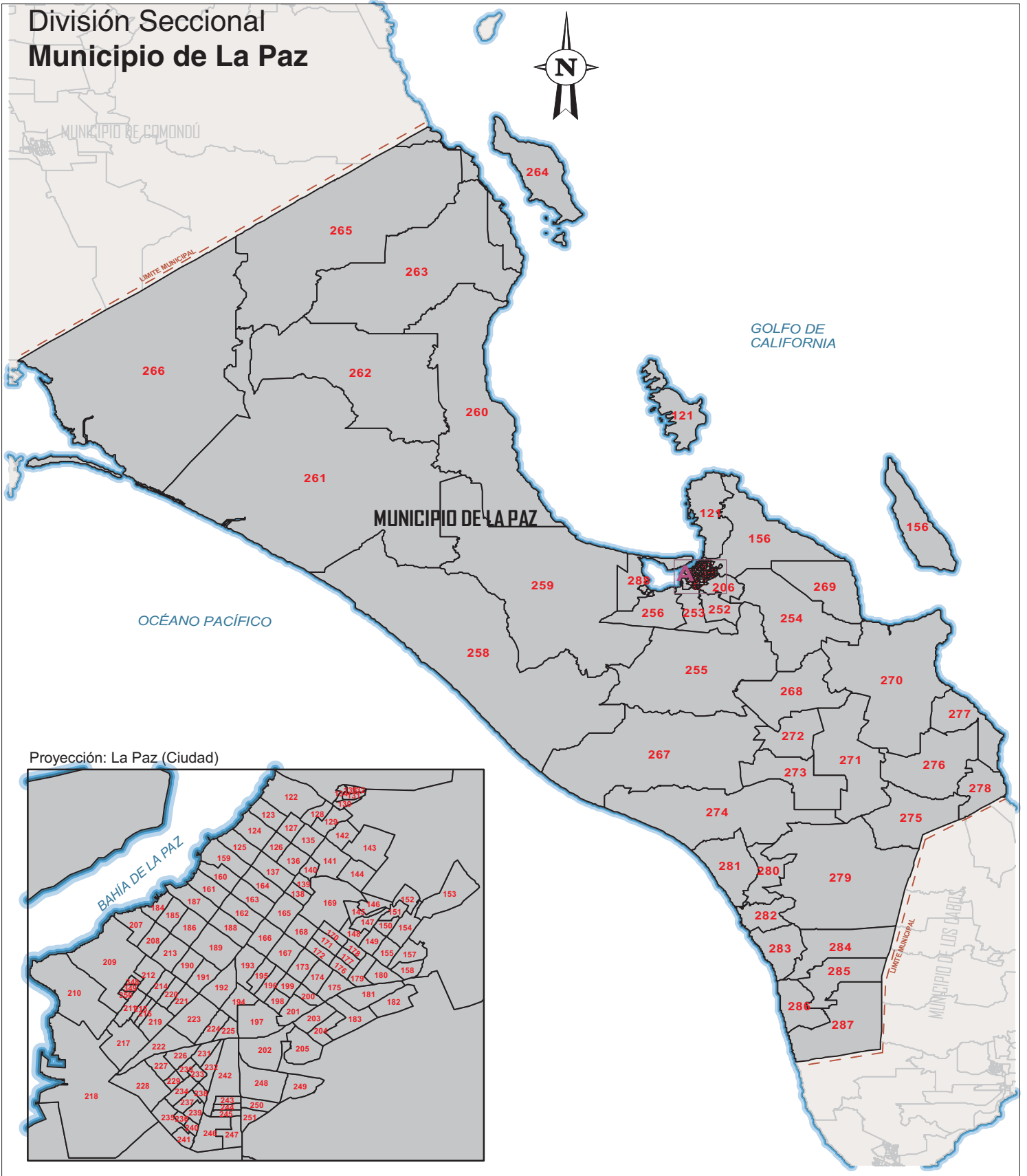

División Seccional
Municipio de Los Cabos

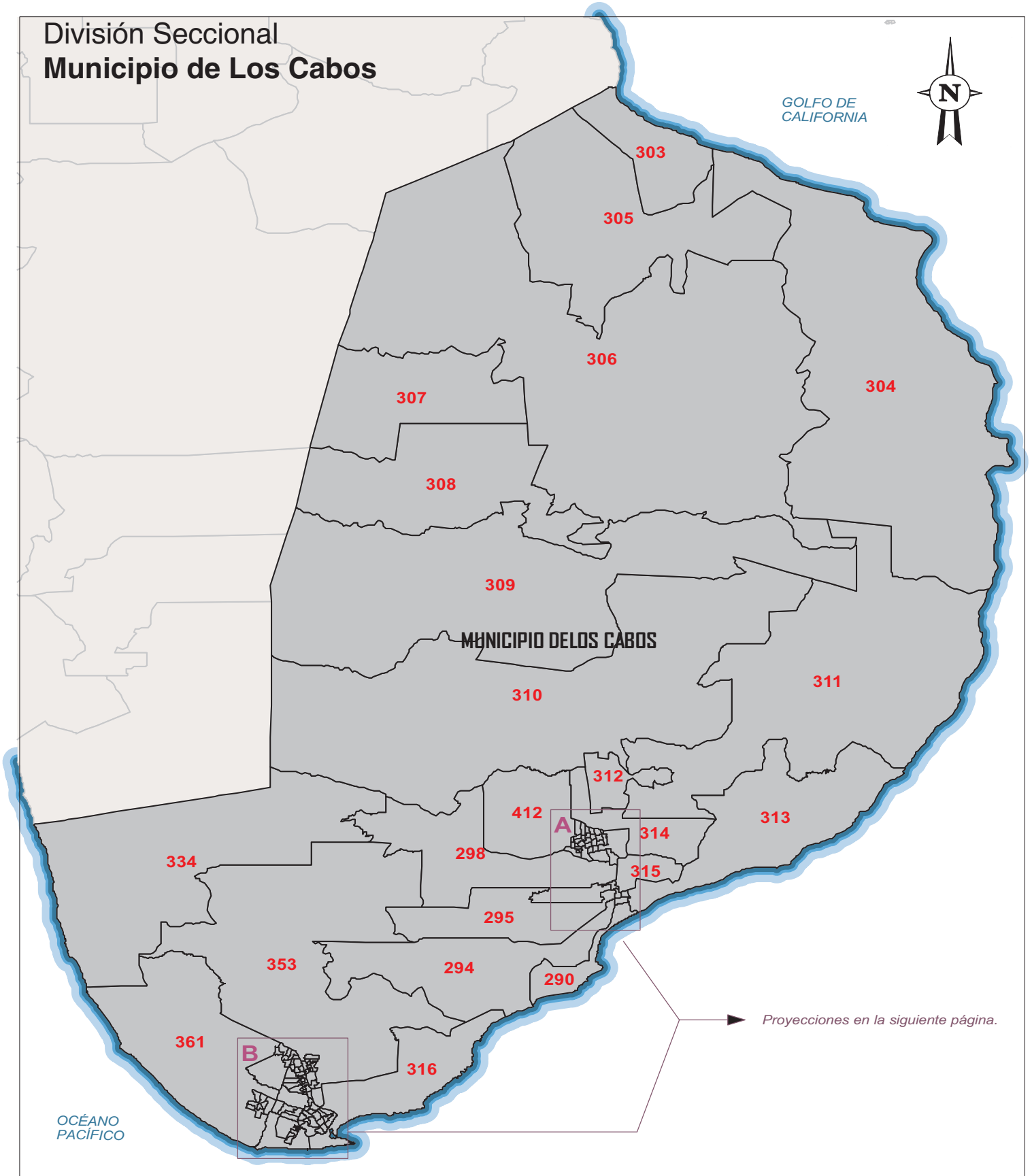

División Seccional
Municipio de Los Cabos (Proyecciones)

Proyección: San José del Cabos

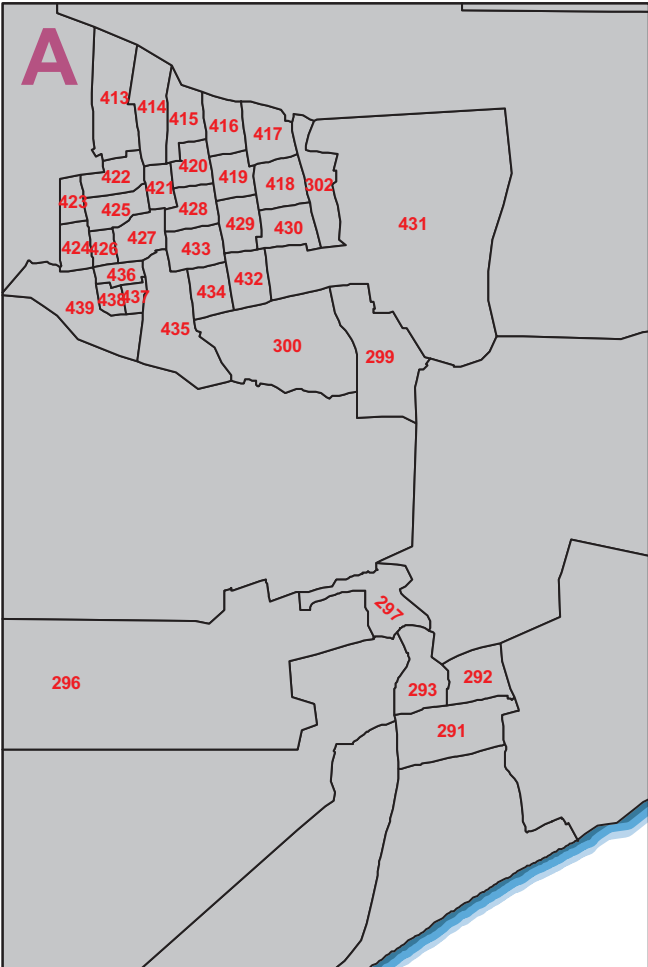

Proyección: Cabo San Lucas

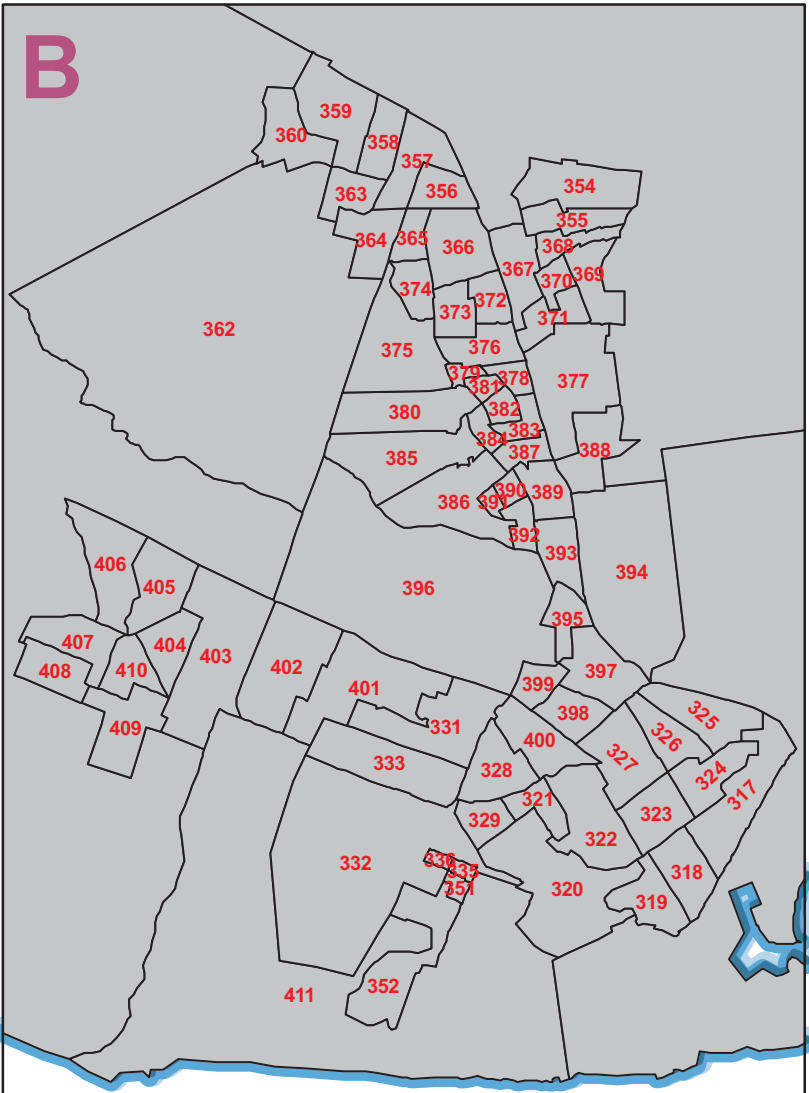

División Seccional Municipio de Loreto

